

# Profil Financier Individuel

## AUDERGHEM

Code INS : 21002

Nombre d'habitants au 1/1/2023 : 35.346

Imprimé le : 8/2/2024

Données reprises :

Comptes : 2018, 2019, 2020, 2021, 2022

Budget : 2023



**Légende :**

- AUDERGHEM
- B1
- Autres communes

Communes du Cluster :

- 1 - AUDERGHEM
- 2 - UCCLE
- 3 - WATERMAEL-BOITSFORT
- 4 - WOLUWE-SAINT-LAMBERT
- 5 - WOLUWE-SAINT-PIERRE

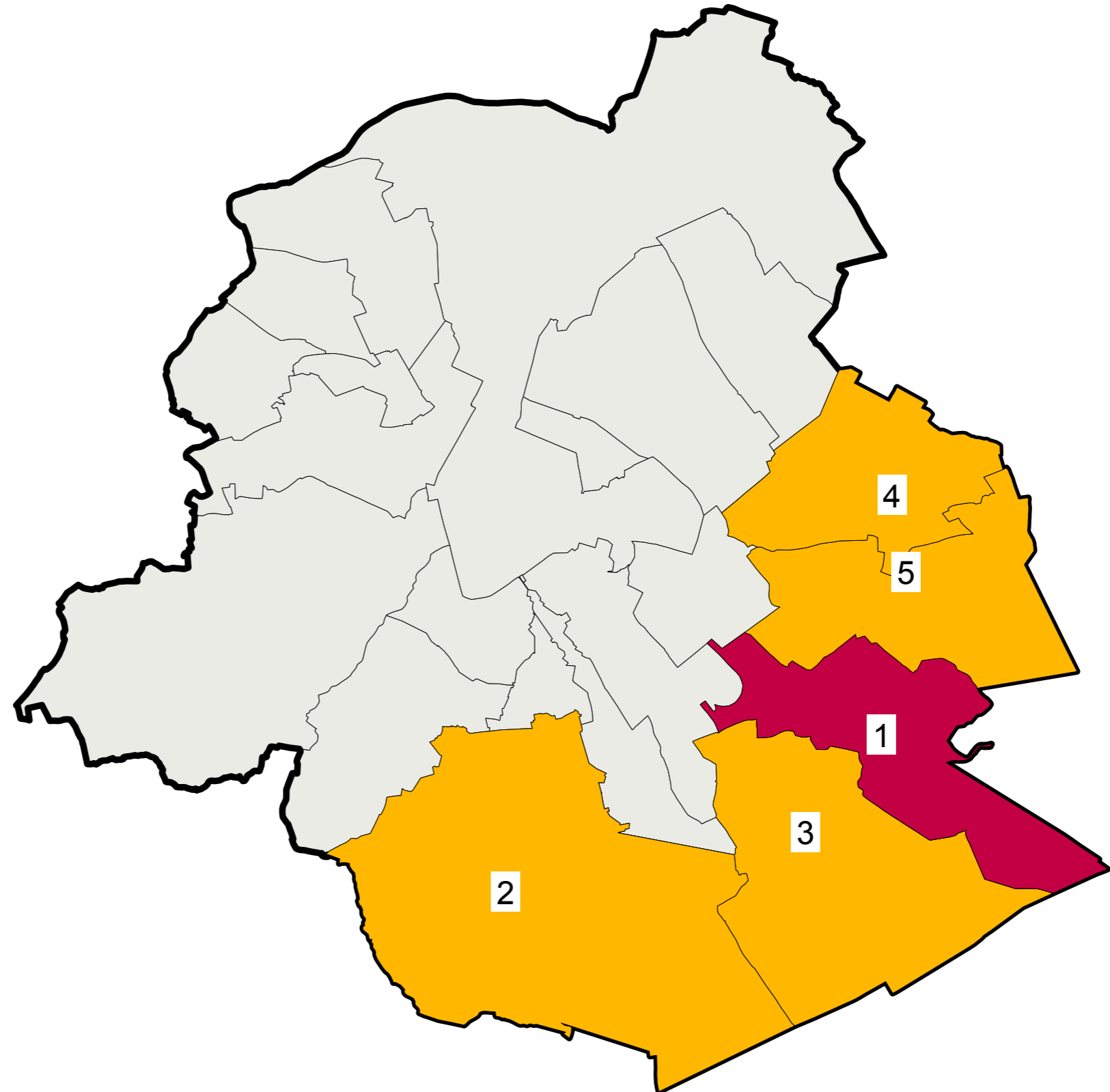



	AUDERGHEM	Cluster (E)	Cluster (I)	Région (E)
		(4/4)	(5/5)	(16/17)
<b>DEMOGRAPHIE</b>				
Population (moyenne) au 1/1/2023	35.346	53.442	49.823	59.502
Structure démographique au 1/1/2022				
< 20 ans	23,9%	22,6%	22,8%	24,7%
>= 20 et < 65 ans	61,2%	59,4%	59,7%	62,0%
> = 65 ans	14,9%	18,0%	17,5%	13,3%
Croissance démographique (2017-2021)				
Croissance naturelle	2,0%	0,3%	0,5%	3,6%
Migration	4,1%	4,4%	4,3%	-1,5%
Total	6,1%	4,6%	4,8%	2,1%
Age moyen (2020)	39,3	40,9	40,7	37,2
<b>ACTIVITE ET REVENUS</b>				
Taux de chômage (2019)	9,4%	10,6%	10,4%	16,2%
Bénéficiaires D.I.S. / population (2022)	1,71%	1,81%	1,80%	3,87%
Revenu moyen / déclaration (2022)	39.603	41.495	41.229	31.349
Nombre (moyen) de déclarations (2022)	17.981	27.435	25.544	30.434
Logements sociaux / 1000 habitants (2020)	27	36	35	34
Revenu cadastral par habitant (2020)	1.073	1.061	1.062	761
- terrains non bâtis	1	1	1	1
- habitations	728	917	890	572
- industrie	6	12	11	33
- commerces et bureaux	283	114	138	133
- bâtiments publics et à usage public	54	16	22	22
<b>VOIRIE COMMUNALE</b>				
Voirie communale (km)	71	116	107	69
Densité de population - habitants / km² (2023)	3.910	4.118	4.087	8.462
<b>PERSONNEL / 1000 habitants ETP (2020)</b>				
Nombre (moyen) de statutaires	3,8	3,5	3,6	4,2
Nombre (moyen) de contractuels	4,6	6,8	6,5	6,1
Nombre (moyen) d'ACS	1,4	1,3	1,3	1,6
Personnel autre	0,9	0,5	0,5	1,1
Personnel total	10,8	12,1	11,9	13,0
<b>TAUX D'IMPOSITION ET RENDEMENTS FISCAUX</b>				
Additionnels à l'impôt des personnes physiques (2023)				
Taux d'imposition (%)	6,00%	5,89%	5,91%	6,19%
Valeur de 1% IPP	2.249.398	3.450.896	3.210.470	2.536.742
Valeur de 1% IPP / habitant	63,64	65,00	64,81	41,96
Additionnels au précompte immobilier (2023)				
Taux d'imposition (centimes additionnels)	1.990	2.910	2.816	3.527
Valeur de 100 centimes additionnels	927.331	1.382.953	1.274.634	1.129.168
Valeur de 100 centimes additionnels / habitant	26,24	26,30	26,29	18,78



Graphique 1: Evolution de la population

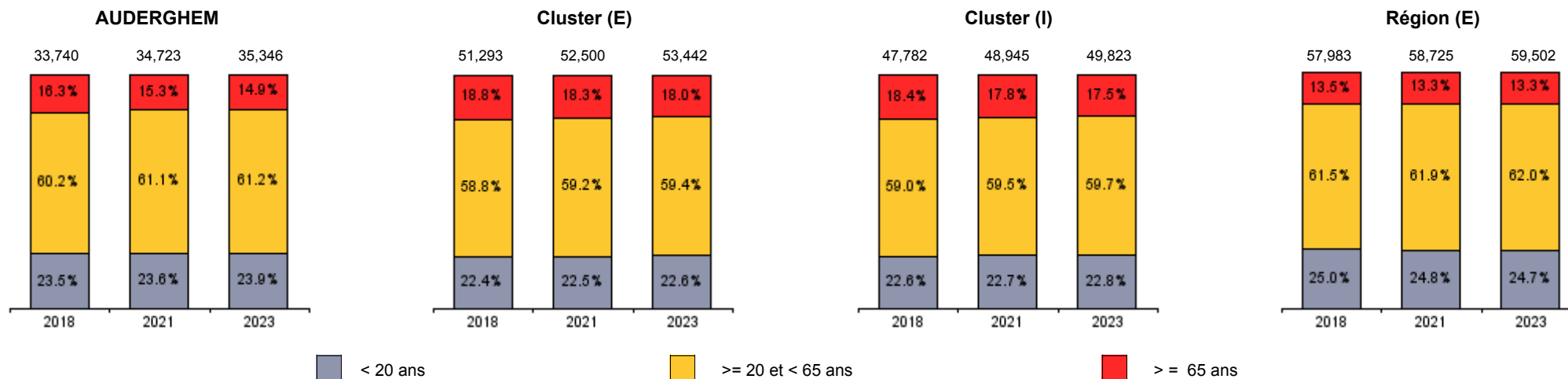

	AUDERGHEM	Cluster (E)	Cluster (I)	Région (E)
<b>EVOLUTION DES INDICATEURS SOCIAUX</b>				
Taux de chômage (2018-2019)	-0,7%	-0,1%	-0,2%	-0,7%
Bénéficiaires D.I.S. / population (2018-2022)	9,0%	14,3%	13,5%	9,8%
Age moyen (2018-2020)	-0,3%	-0,1%	-0,1%	0,4%
<b>EVOLUTION DES REVENUS</b>				
Revenu moyen / déclaration (2017-2022)	9,9%	11,6%	11,4%	12,6%
Nombre (moyen) de déclarations (2017-2022)	5,5%	4,7%	4,8%	4,1%
Revenu cadastral par habitant (2018-2020)	3,7%	-1,4%	-0,7%	-0,3%
- terrains non bâtis	-3,0%	-3,4%	-3,4%	-3,2%
- habitations	1,8%	-0,6%	-0,3%	0,8%
- industrie	-3,8%	-0,6%	-0,9%	-2,1%
- commerces et bureaux	-5,0%	-8,3%	-7,3%	-6,0%
- bâtiments publics et à usage public	311,8%	8,6%	46,9%	11,9%
<b>EVOLUTION DU PERSONNEL ETP (2018-2020)</b>				
Nombre (moyen) de statutaires / 1000 hab	-18,4%	-13,3%	-14,1%	-0,9%
Nombre (moyen) de contractuels / 1000 hab	18,8%	5,1%	6,3%	7,4%
nombre (moyen) d'ACS / 1000 hab	-4,5%	-14,1%	-12,7%	-4,2%
Personnel autre / 1000 hab	-17,1%	45,4%	23,0%	-4,4%
Personnel total / 1000 hab	-3,5%	-2,2%	-2,4%	2,0%



€/hab

**AUDERGHEM**

	Comptes					Budget	Evolution
	2018	2019	2020	2021	2022	2023	2018-2022
<b>Dépenses totales service ordinaire</b>	<b>1.488</b>	<b>1.558</b>	<b>1.573</b>	<b>1.568</b>	<b>1.730</b>	<b>1.833</b>	<b>3,8%</b>
Administration générale	245	254	281	277	300	337	5,3%
Police - justice	246	250	251	249	257	280	1,0%
Incendie	0	0	0	0	0	0	
Voirie	62	79	62	56	58	62	-1,8%
Economie	3	4	3	4	5	5	9,0%
Enseignement	352	358	375	363	404	415	3,5%
Culture	121	129	127	134	140	153	3,7%
Cultes	2	2	1	2	2	1	7,8%
Aide sociale - soins de santé	272	283	292	300	341	381	5,8%
Salubrité publique - urbanisme	72	81	76	71	83	93	3,6%
Dépenses non ventilables	112	118	103	111	140	105	5,8%
Solde enseignement	-132	-136	-156	-118	-177	-181	-7,7%
Solde incendie	0	0	0	0	0	0	

**Cluster (E)**

	Comptes					Budget	Evolution
	2018	2019	2020	2021	2022	2023	2018-2022
<b>Dépenses totales service ordinaire</b>	<b>1.801</b>	<b>1.890</b>	<b>1.879</b>	<b>1.973</b>	<b>2.066</b>	<b>2.221</b>	<b>3,5%</b>
Administration générale	312	326	349	385	403	412	6,6%
Police - justice	229	228	236	240	247	268	1,9%
Incendie	0	0	0	0	0	0	
Voirie	104	97	94	92	97	113	-1,6%
Economie	8	8	10	10	10	12	4,8%
Enseignement	486	488	487	495	533	551	2,3%
Culture	154	159	149	155	156	166	0,4%
Cultes	2	3	3	3	2	2	-2,4%
Aide sociale - soins de santé	328	341	356	380	409	460	5,7%
Salubrité publique - urbanisme	91	97	97	105	112	123	5,4%
Dépenses non ventilables	88	143	100	108	97	113	2,5%
Solde enseignement	-115	-103	-114	-109	-134	-137	-3,7%
Solde incendie	0	0	0	0	0	0	

**Cluster (I)**

	Comptes					Budget	Evolution
	2018	2019	2020	2021	2022	2023	2018-2022
<b>Dépenses totales service ordinaire</b>	<b>1.757</b>	<b>1.843</b>	<b>1.836</b>	<b>1.915</b>	<b>2.018</b>	<b>2.166</b>	<b>3,5%</b>
Administration générale	303	315	339	370	388	402	6,4%
Police - justice	231	231	238	241	248	270	1,8%
Incendie	0	0	0	0	0	0	
Voirie	98	95	89	87	92	106	-1,6%
Economie	8	8	9	9	9	11	5,1%
Enseignement	467	470	471	476	514	532	2,5%
Culture	149	155	146	152	154	164	0,8%
Cultes	2	2	2	2	2	1	-1,2%
Aide sociale - soins de santé	320	333	347	368	399	449	5,7%
Salubrité publique - urbanisme	88	95	94	100	108	119	5,2%
Dépenses non ventilables	91	139	100	109	103	112	3,1%
Solde enseignement	-118	-107	-120	-110	-140	-143	-4,4%
Solde incendie	0	0	0	0	0	0	

**Région (E)**

	Comptes					Budget	Evolution
	2018	2019	2020	2021	2022	2023	2018-2022
<b>Dépenses totales service ordinaire</b>	<b>1.913</b>	<b>1.939</b>	<b>2.026</b>	<b>2.143</b>	<b>2.190</b>	<b>2.390</b>	<b>3,4%</b>
Administration générale	344	354	383	407	416	449	4,8%
Police - justice	286	292	302	311	309	341	2,0%
Incendie	0	0	0	0	0	0	
Voirie	60	58	57	59	61	64	0,3%
Economie	7	6	7	7	7	8	-2,0%
Enseignement	450	465	479	506	530	559	4,2%
Culture	127	128	128	131	137	148	1,9%
Cultes	3	3	3	2	2	2	-5,4%
Aide sociale - soins de santé	382	388	416	444	481	525	5,9%
Salubrité publique - urbanisme	116	116	120	130	135	155	3,7%
Dépenses non ventilables	137	128	131	146	112	139	-4,9%
Solde enseignement	-90	-91	-106	-103	-125	-136	-8,4%
Solde incendie	0	0	0	0	0	0	



€/hab

	AUDERGHEM						Evolution 2018-2022
	Comptes					Budget	
	2018	2019	2020	2021	2022	2023	
<b>Dépenses totales service ordinaire</b>	1.488	1.558	1.573	1.568	1.730	1.833	3,8%
<b>Personnel</b>	827	844	864	885	990	1.058	4,6%
Enseignement	285	293	296	311	344	352	4,8%
Autre	543	550	569	574	646	706	4,4%
<b>Dépenses de fonctionnement</b>	125	118	124	124	123	154	-0,4%
<b>Transferts</b>	414	445	443	447	505	516	5,1%
Dotation zone de police	202	204	205	203	206	220	0,4%
Dotation zone de secours	0	0	0	0	0	0	
Dotation CPAS	175	178	179	184	210	239	4,7%
Autres subsides	37	64	59	61	89	56	24,4%
<b>Dépenses de dette</b>	121	151	141	111	112	107	-1,9%
Dépenses corrigées	1.314	1.378	1.390	1.384	1.530	1.642	3,9%

	Cluster (E)						Evolution 2018-2022
	Comptes					Budget	
	2018	2019	2020	2021	2022	2023	
<b>Dépenses totales service ordinaire</b>	1.801	1.890	1.879	1.973	2.066	2.221	3,5%
<b>Personnel</b>	1.013	1.087	1.073	1.123	1.188	1.253	4,1%
Enseignement	417	423	425	435	466	473	2,8%
Autre	596	664	648	689	722	780	4,9%
<b>Dépenses de fonctionnement</b>	163	162	158	181	183	221	2,9%
<b>Transferts</b>	501	525	535	561	577	625	3,6%
Dotation zone de police	203	204	211	213	219	240	1,9%
Dotation zone de secours	0	0	0	0	0	0	
Dotation CPAS	203	216	229	242	262	301	6,5%
Autres subsides	94	104	95	106	96	84	0,4%
<b>Dépenses de dette</b>	124	116	113	107	117	122	-1,4%
Dépenses corrigées	1.499	1.583	1.570	1.658	1.731	1.884	3,7%

	Cluster (I)						Evolution 2018-2022
	Comptes					Budget	
	2018	2019	2020	2021	2022	2023	
<b>Dépenses totales service ordinaire</b>	1.757	1.843	1.836	1.915	2.018	2.166	3,5%
<b>Personnel</b>	987	1.052	1.044	1.090	1.160	1.225	4,1%
Enseignement	398	404	407	417	448	456	3,0%
Autre	588	648	637	672	711	769	4,9%
<b>Dépenses de fonctionnement</b>	158	156	153	173	175	212	2,5%
<b>Transferts</b>	489	514	522	545	567	610	3,8%
Dotation zone de police	203	204	210	212	217	238	1,7%
Dotation zone de secours	0	0	0	0	0	0	
Dotation CPAS	199	211	222	234	254	292	6,3%
Autres subsides	86	99	90	99	95	80	2,4%
<b>Dépenses de dette</b>	124	121	117	108	117	119	-1,5%
Dépenses corrigées	1.473	1.554	1.545	1.620	1.702	1.850	3,7%

	Région (E)						Evolution 2018-2022
	Comptes					Budget	
	2018	2019	2020	2021	2022	2023	
<b>Dépenses totales service ordinaire</b>	1.913	1.939	2.026	2.143	2.190	2.390	3,4%
<b>Personnel</b>	992	1.032	1.066	1.134	1.165	1.262	4,1%
Enseignement	388	400	413	440	458	477	4,2%
Autre	604	632	653	694	708	785	4,0%
<b>Dépenses de fonctionnement</b>	163	164	170	184	186	216	3,4%
<b>Transferts</b>	607	594	642	675	690	751	3,3%
Dotation zone de police	237	240	248	253	253	283	1,7%
Dotation zone de secours	0	0	0	0	0	0	
Dotation CPAS	254	257	277	295	324	359	6,3%
Autres subsides	116	96	116	127	113	109	-0,7%
<b>Dépenses de dette</b>	152	150	148	150	149	161	-0,5%
Dépenses corrigées	1.624	1.642	1.723	1.820	1.858	2.046	3,4%

Graphique 2: Ventilation économique des dépenses (en % des dépenses corrigées - 2022)

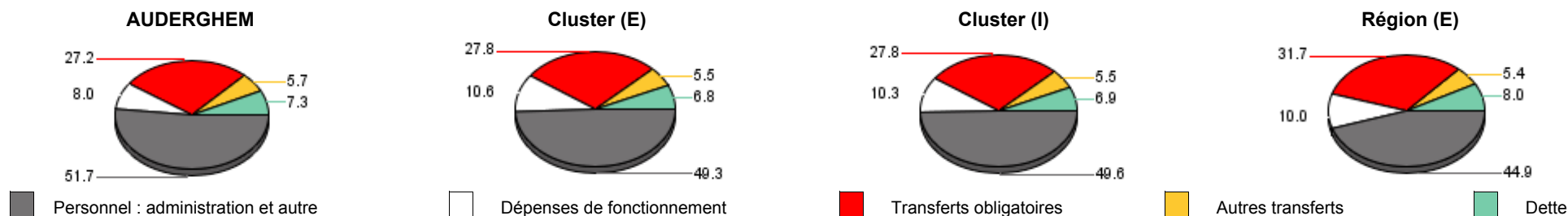



€/hab

	AUDERGHEM						Evolution 2018-2022
	Comptes					Budget	
	2018	2019	2020	2021	2022	2023	
<b>Recettes totales service ordinaire</b>	<b>1.646</b>	<b>1.593</b>	<b>1.593</b>	<b>1.594</b>	<b>1.725</b>	<b>1.860</b>	<b>1,2%</b>
<b>Prestations</b>	<b>112</b>	<b>108</b>	<b>88</b>	<b>108</b>	<b>106</b>	<b>101</b>	<b>-1,3%</b>
<b>Transferts</b>	<b>1.476</b>	<b>1.415</b>	<b>1.451</b>	<b>1.432</b>	<b>1.568</b>	<b>1.706</b>	<b>1,5%</b>
Fonds	124	125	124	127	136	139	2,3%
Additionnels I.P.P.	292	297	303	279	298	382	0,5%
Additionnels P.R.I.	508	436	465	447	482	522	-1,3%
Autres impôts	189	182	168	170	178	171	-1,5%
Autres recettes de transfert	364	375	391	408	475	492	6,9%
<b>Recettes de dette</b>	<b>58</b>	<b>70</b>	<b>54</b>	<b>54</b>	<b>51</b>	<b>53</b>	<b>-3,2%</b>
Dividendes intercommun. d' énergie	44	44	44	44	42	42	-1,1%
Dividendes autres intercommunales	6	5	1	1	0	0	
Autres recettes de dette	7	21	8	9	8	11	2,9%
Recettes corrigées	1.472	1.413	1.411	1.411	1.525	1.669	0,9%

	Cluster (E)						Evolution 2018-2022
	Comptes					Budget	
	2018	2019	2020	2021	2022	2023	
<b>Recettes totales service ordinaire</b>	<b>1.902</b>	<b>1.956</b>	<b>1.866</b>	<b>2.020</b>	<b>2.133</b>	<b>2.263</b>	<b>2,9%</b>
<b>Prestations</b>	<b>149</b>	<b>150</b>	<b>124</b>	<b>141</b>	<b>150</b>	<b>158</b>	<b>0,1%</b>
<b>Transferts</b>	<b>1.700</b>	<b>1.753</b>	<b>1.694</b>	<b>1.832</b>	<b>1.936</b>	<b>2.061</b>	<b>3,3%</b>
Fonds	116	119	119	122	129	133	2,8%
Additionnels I.P.P.	304	302	309	297	316	380	0,9%
Additionnels P.R.I.	627	625	617	644	709	753	3,1%
Autres impôts	142	168	122	150	141	155	-0,3%
Autres recettes de transfert	510	539	527	619	641	640	5,9%
<b>Recettes de dette</b>	<b>54</b>	<b>53</b>	<b>47</b>	<b>47</b>	<b>48</b>	<b>44</b>	<b>-3,0%</b>
Dividendes intercommun. d' énergie	46	46	46	45	44	44	-1,1%
Dividendes autres intercommunales	3	1	1	1	0	0	
Autres recettes de dette	5	6	1	1	4	0	-5,6%
Recettes corrigées	1.600	1.648	1.556	1.706	1.798	1.926	3,0%

	Cluster (I)						Evolution 2018-2022
	Comptes					Budget	
	2018	2019	2020	2021	2022	2023	
<b>Recettes totales service ordinaire</b>	<b>1.866</b>	<b>1.904</b>	<b>1.827</b>	<b>1.960</b>	<b>2.075</b>	<b>2.206</b>	<b>2,7%</b>
<b>Prestations</b>	<b>144</b>	<b>144</b>	<b>119</b>	<b>136</b>	<b>144</b>	<b>150</b>	<b>0,0%</b>
<b>Transferts</b>	<b>1.668</b>	<b>1.705</b>	<b>1.660</b>	<b>1.775</b>	<b>1.884</b>	<b>2.011</b>	<b>3,1%</b>
Fonds	117	120	119	123	130	134	2,7%
Additionnels I.P.P.	303	301	308	294	313	381	0,9%
Additionnels P.R.I.	610	599	596	616	676	720	2,6%
Autres impôts	149	170	128	153	146	157	-0,5%
Autres recettes de transfert	489	516	508	589	617	619	6,0%
<b>Recettes de dette</b>	<b>54</b>	<b>55</b>	<b>48</b>	<b>48</b>	<b>48</b>	<b>45</b>	<b>-3,0%</b>
Dividendes intercommun. d' énergie	46	45	45	45	44	44	-1,1%
Dividendes autres intercommunales	4	2	1	1	0	0	
Autres recettes de dette	5	8	2	2	4	2	-3,5%
Recettes corrigées	1.582	1.615	1.536	1.664	1.759	1.890	2,7%

	Région (E)						Evolution 2018-2022
	Comptes					Budget	
	2018	2019	2020	2021	2022	2023	
<b>Recettes totales service ordinaire</b>	<b>1.971</b>	<b>1.993</b>	<b>1.991</b>	<b>2.156</b>	<b>2.180</b>	<b>2.404</b>	<b>2,6%</b>
<b>Prestations</b>	<b>135</b>	<b>137</b>	<b>123</b>	<b>149</b>	<b>158</b>	<b>170</b>	<b>4,1%</b>
<b>Transferts</b>	<b>1.788</b>	<b>1.809</b>	<b>1.823</b>	<b>1.961</b>	<b>1.977</b>	<b>2.190</b>	<b>2,5%</b>
Fonds	338	342	341	350	369	371	2,3%
Additionnels I.P.P.	212	201	204	194	208	255	-0,5%
Additionnels P.R.I.	476	494	506	520	534	647	2,9%
Autres impôts	203	195	183	190	181	208	-2,8%
Autres recettes de transfert	559	577	589	706	685	708	5,2%
<b>Recettes de dette</b>	<b>49</b>	<b>47</b>	<b>45</b>	<b>46</b>	<b>45</b>	<b>44</b>	<b>-2,0%</b>
Dividendes intercommun. d' énergie	44	43	43	45	43	42	-1,0%
Dividendes autres intercommunales	2	1	0	0	0	0	
Autres recettes de dette	3	2	1	1	3	2	-0,5%
Recettes corrigées	1.682	1.696	1.688	1.833	1.849	2.060	2,4%

Graphique 3: Ventilation économique des recettes (en % des recettes corrigées - 2022)

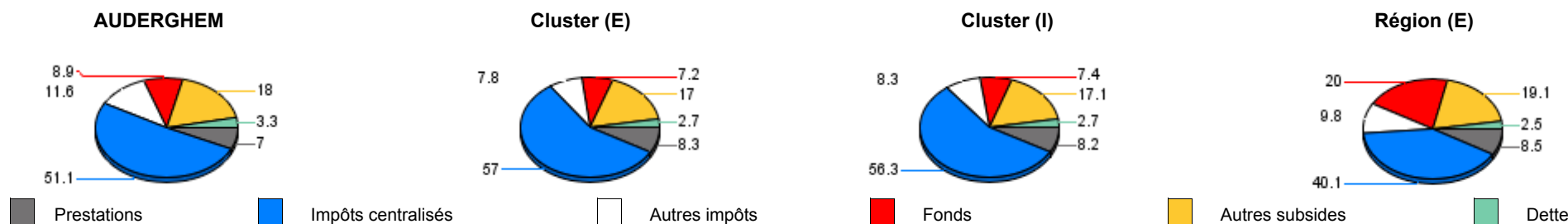



	AUDERGHEM			Cluster (E)			Cluster (I)			Région (E)		
	2018	2022	2018-2022	2018	2022	2018-2022	2018	2022	2018-2022	2018	2022	2018-2022
<b>Additionnels à l'impôt des personnes physiques</b>												
Taux d'imposition	6,00%	6,00%	0,0%	6,05%	6,04%	0,0%	6,04%	6,04%	0,0%	6,46%	6,33%	-0,5%
Valeur de 1% IPP	1.640.370	1.736.221	1,4%	2.581.210	2.757.599	1,7%	2.393.022	2.553.303	1,6%	1.898.769	1.994.426	1,2%
Valeur de 1% IPP / habitant	48,62	49,63	0,5%	50,80	52,76	0,9%	50,49	52,31	0,9%	33,09	33,35	0,2%
Recettes IPP / habitant	292	298	0,5%	304	316	0,9%	303	313	0,9%	212	208	-0,5%
Recettes IPP / dépenses corrigées	22,2%	19,5%	-3,2%	20,3%	18,3%	-2,6%	20,5%	18,4%	-2,7%	13,0%	11,2%	-3,8%
Recettes IPP / population active	741	676	-2,3%	823	742	-2,6%	810	732	-2,5%	517	468	-2,4%
<b>Additionnels au précompte immobilier</b>												
Taux d'imposition	1.990	1.990	0,0%	2.727	2.725	0,0%	2.640	2.650	0,1%	2.993	3.175	1,5%
Valeur de 100 centimes additionnels	861.305	847.866	-0,4%	1.179.817	1.372.160	3,8%	1.104.651	1.255.912	3,3%	923.228	1.021.276	2,6%
Valeur de 100 centimes additionnels / habitant	25,53	24,23	-1,3%	23,25	26,27	3,1%	23,57	25,98	2,5%	16,08	17,14	1,6%
Recettes PRI par habitant	508	482	-1,3%	627	709	3,1%	610	676	2,6%	476	534	2,9%
Recettes PRI / dépenses corrigées	38,7%	31,5%	-5,0%	41,8%	40,9%	-0,5%	41,4%	39,7%	-1,0%	29,3%	28,7%	-0,5%
<b>Autres impôts par habitant</b>	<b>189</b>	<b>178</b>	<b>-1,5%</b>	<b>142</b>	<b>141</b>	<b>-0,3%</b>	<b>149</b>	<b>146</b>	<b>-0,5%</b>	<b>203</b>	<b>181</b>	<b>-2,8%</b>
<b>Evolution relative des impôts</b>												
Recettes fiscales totales	988	958	-0,8%	1.074	1.165	2,1%	1.062	1.136	1,7%	891	922	0,9%
Recettes corrigées totales	1.472	1.525	0,9%	1.600	1.798	3,0%	1.582	1.759	2,7%	1.682	1.849	2,4%
<b>Pression fiscale</b>												
Impôts centralisés	75	74	-1	92	90	-2	90	88	-2	100	100	0
Autres impôts	76	68	-8	57	54	-4	60	56	-4	82	69	-13
Pression fiscale totale	75	72	-3	85	83	-2	84	82	-2	95	92	-3

Graphique 4: Distribution des taux d'imposition IPP - Bruxelles (2023)

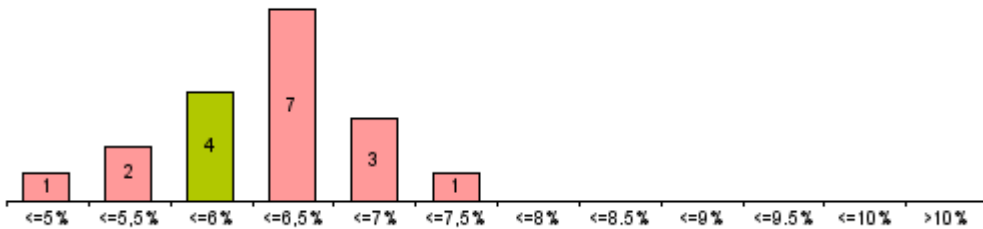

Graphique 5: Distribution des taux d'imposition PRI - Bruxelles (2023)

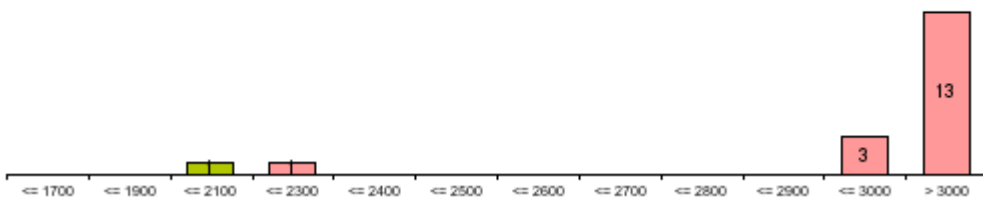

Graphique 6: Evolution moyenne des recettes IPP (en % - 2018-2022)

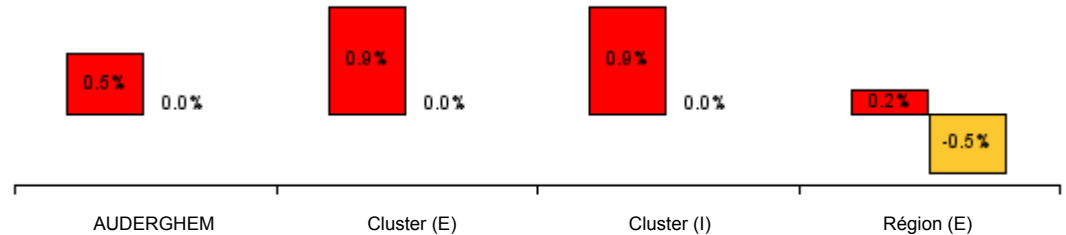

Graphique 7: Evolution moyenne des recettes PRI (en % - 2018-2022)

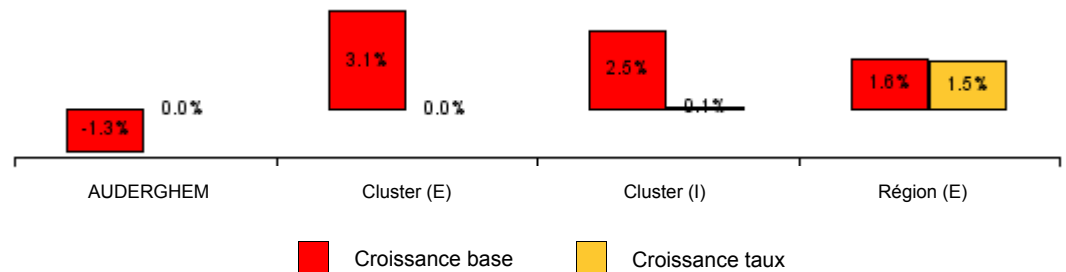





**AUDERGHEM**

	Comptes					Budget	Evolution 2018-2022
	2018	2019	2020	2021	2022	2023	
<b>Analyse des soldes</b>							
Solde exercice propre	158	34	21	27	-5	27	-219,4%
Solde général	189	86	58	23	37	31	-33,5%
Réserves ordinaires	459	449	429	425	421		-2,1%
<b>Flux de caisse</b>							
Cash flow opérationnel	288	200	172	152	132		-17,7%
Cash flow total	136	-18	152	181	130		-1,1%
Résultat d'exploitation	150	38	-47	-10	49		-24,5%
<b>Marges de manoeuvre financière</b>							
Rec. prestations / dépenses corrigées	8,5%	7,8%	6,4%	7,8%	6,9%	6,1%	-5,0%
Dép. corr. incompressibles / recettes corr.	78,3%	84,8%	85,6%	85,1%	86,5%	85,8%	2,5%

**Cluster (E)**

	Comptes					Budget	Evolution 2018-2022
	2018	2019	2020	2021	2022	2023	
<b>Analyse des soldes</b>							
Solde exercice propre	101	65	-14	47	67	42	-9,6%
Solde général	309	279	213	215	230	162	-7,1%
Réserves ordinaires	75	80	78	93	82		2,4%
<b>Flux de caisse</b>							
Cash flow opérationnel	244	217	119	181	188		-6,2%
Cash flow total	236	214	149	153	152		-10,4%
Résultat d'exploitation	150	66	11	66	127		-4,1%
<b>Marges de manoeuvre financière</b>							
Rec. prestations / dépenses corrigées	9,9%	9,5%	7,9%	8,5%	8,7%	8,4%	-3,4%
Dép. corr. incompressibles / recettes corr.	77,6%	79,9%	84,7%	80,5%	80,8%	82,0%	1,0%

**Cluster (I)**

	Comptes					Budget	Evolution 2018-2022
	2018	2019	2020	2021	2022	2023	
<b>Analyse des soldes</b>							
Solde exercice propre	109	61	-9	44	57	40	-14,9%
Solde général	293	252	191	188	203	143	-8,7%
Réserves ordinaires	129	132	128	140	130		0,3%
<b>Flux de caisse</b>							
Cash flow opérationnel	250	214	127	177	180		-7,8%
Cash flow total	221	181	149	157	149		-9,5%
Résultat d'exploitation	150	62	3	55	116		-6,2%
<b>Marges de manoeuvre financière</b>							
Rec. prestations / dépenses corrigées	9,8%	9,3%	7,7%	8,4%	8,4%	8,1%	-3,6%
Dép. corr. incompressibles / recettes corr.	77,7%	80,5%	84,8%	81,0%	81,5%	82,4%	1,2%

**Région (E)**

	Comptes					Budget	Evolution 2018-2022
	2018	2019	2020	2021	2022	2023	
<b>Analyse des soldes</b>							
Solde exercice propre	58	54	-35	13	-10	14	-221,3%
Solde général	185	184	133	123	81	64	-18,6%
Réserves ordinaires	75	74	66	82	81		1,8%
<b>Flux de caisse</b>							
Cash flow opérationnel	254	226	155	210	155		-11,6%
Cash flow total	151	185	132	141	106		-8,3%
Résultat d'exploitation	169	101	49	107	123		-7,7%
<b>Marges de manoeuvre financière</b>							
Rec. prestations / dépenses corrigées	8,3%	8,3%	7,1%	8,2%	8,5%	8,3%	0,6%
Dép. corr. incompressibles / recettes corr.	80,5%	82,1%	85,8%	83,0%	85,1%	84,0%	1,4%

Graphique 8: Solde exercice propre / recettes corrigées (comptes)

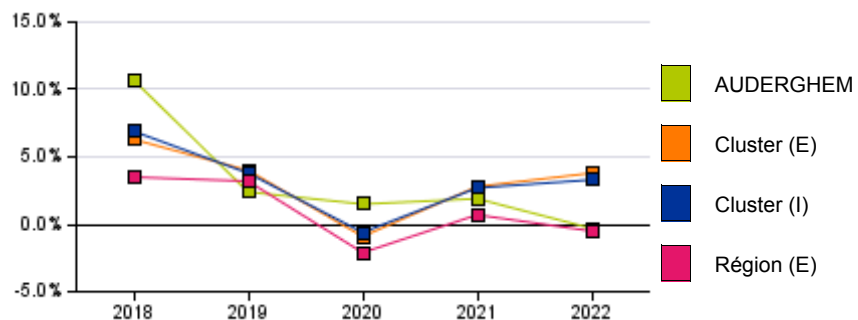

Graphique 9: Rapport entre soldes et réserves ordinaires (2022)





€/hab

**AUDERGHEM**

**Cluster (E)**

	Comptes					Budget	Evolution
	2018	2019	2020	2021	2022	2023	2018-2022
<b>Solde SEC</b>	20	35	94	-14	-32	-173	<b>-237,6%</b>
Recettes totales selon normes SEC	1.651	1.614	1.618	1.617	1.771	1.876	1,8%
Recettes totales service ord. et extraord.	1.732	1.645	1.651	1.685	1.984	2.014	3,5%
Emprunts et leasings	79	29	29	65	209	135	27,6%
Désinvestissements des participations	2	2	3	2	3	3	11,9%
Dépenses totales selon normes SEC	1.630	1.578	1.524	1.631	1.803	2.049	2,6%
Dépenses totales service ord. et extraord.	1.715	1.685	1.634	1.716	1.886	2.134	2,4%
Remboursements de capital	85	107	110	84	82	85	-0,7%
Octroi de crédit et prise de participation	0	0	0	0	0	0	

	Comptes					Budget	Evolution
	2018	2019	2020	2021	2022	2023	2018-2022
<b>Solde SEC</b>	16	-47	-128	64	-2	-71	<b>-220,4%</b>
Recettes totales selon normes SEC	1.937	2.000	1.908	2.120	2.190	2.427	3,1%
Recettes totales service ord. et extraord.	1.995	2.123	1.909	2.345	2.215	2.676	2,6%
Emprunts et leasings	58	123	0	225	24	158	-19,8%
Désinvestissements des participations	0	0	0	0	0	91	83,7%
Dépenses totales selon normes SEC	1.920	2.047	2.037	2.056	2.192	2.498	3,4%
Dépenses totales service ord. et extraord.	2.044	2.151	2.133	2.146	2.299	2.600	3,0%
Remboursements de capital	122	102	96	91	107	102	-3,2%
Octroi de crédit et prise de participation	1	1	0	0	0	0	

**Cluster (I)**

**Région (E)**

	Comptes					Budget	Evolution
	2018	2019	2020	2021	2022	2023	2018-2022
<b>Solde SEC</b>	17	-35	-97	53	-6	-86	<b>-223,9%</b>
Recettes totales selon normes SEC	1.896	1.946	1.867	2.048	2.131	2.349	3,0%
Recettes totales service ord. et extraord.	1.958	2.055	1.872	2.251	2.182	2.582	2,7%
Emprunts et leasings	61	109	5	203	50	154	-4,7%
Désinvestissements des participations	0	0	0	0	1	79	25,5%
Dépenses totales selon normes SEC	1.879	1.981	1.964	1.995	2.137	2.434	3,3%
Dépenses totales service ord. et extraord.	1.997	2.085	2.062	2.085	2.241	2.534	2,9%
Remboursements de capital	117	103	98	90	104	100	-2,9%
Octroi de crédit et prise de participation	1	1	0	0	0	0	-72,1%

	Comptes					Budget	Evolution
	2018	2019	2020	2021	2022	2023	2018-2022
<b>Solde SEC</b>	55	47	-96	49	29	-93	<b>-14,9%</b>
Recettes totales selon normes SEC	2.085	2.117	2.069	2.301	2.315	2.660	2,7%
Recettes totales service ord. et extraord.	2.212	2.302	2.183	2.495	2.455	2.910	2,6%
Emprunts et leasings	126	184	114	194	140	177	2,6%
Désinvestissements des participations	1	1	0	0	0	73	-47,9%
Dépenses totales selon normes SEC	2.030	2.070	2.165	2.252	2.286	2.753	3,0%
Dépenses totales service ord. et extraord.	2.155	2.233	2.296	2.378	2.418	2.880	2,9%
Remboursements de capital	124	153	131	126	131	126	1,5%
Octroi de crédit et prise de participation	2	11	0	0	0	0	-40,7%

Graphique 10: Solde SEC et solde exercice propre (Compte 2022)

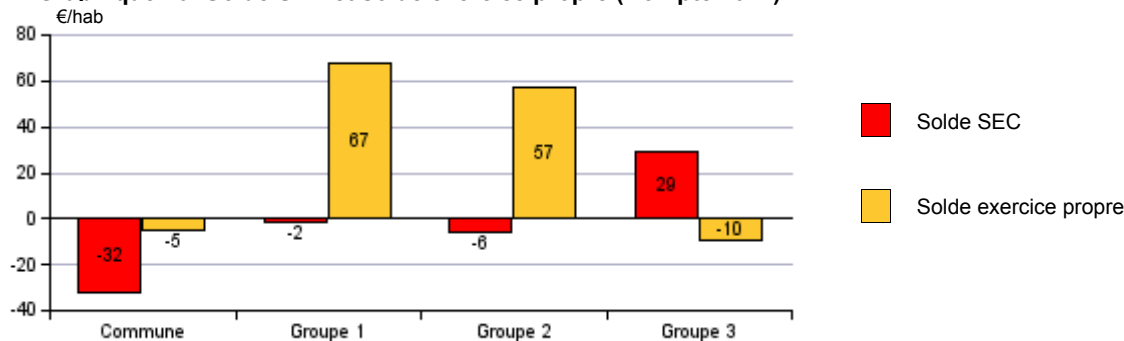

Graphique 11 : Evolution du solde SEC

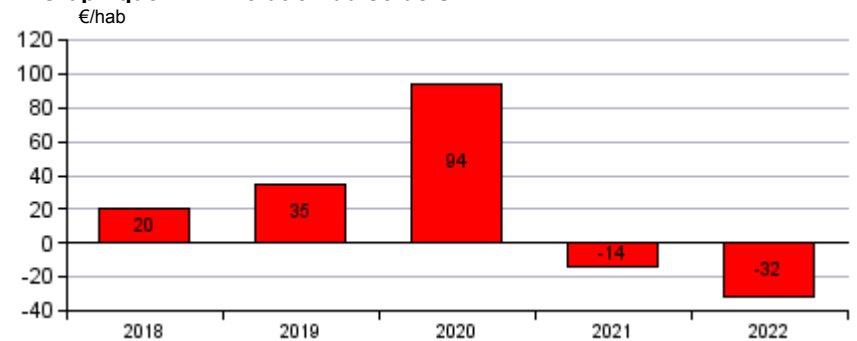



**AUDERGHEM**

	Comptes					Evolution 2018-2022
	2018	2019	2020	2021	2022	
<b>Dépenses extraordinaires globales</b>	334	408	227	330	509	11,1%
<b>Dépenses extraordinaires exercice propre</b>	138	141	139	166	326	23,9%
<b>Taux de réalisation du budget</b>						
Taux de réalisation ex. propre (%)	89	79	66	66	86	
Taux de réalisation ex. global (%)	215	230	108	131	134	
<b>Dynamique d'investissement</b>						
Investissements nets (EUR / hab.)	207	129	64	110	139	-9,4%
Taux d'investissement (%)	139	77	39	70	83	
<b>Financement des actifs immobilisés</b>						
Emprunts P.P. + leasing (%)	28	26	25	24	26	-1,7%
Subsides d'investissement (%)	7	7	7	8	8	5,5%
Autres sources (%)	65	67	67	69	66	0,1%
<b>Fonds de réserve extraordinaire</b>	295	458	447	370	301	0,5%

**Cluster (E)**

	Comptes					Evolution 2018-2022
	2018	2019	2020	2021	2022	
<b>Dépenses extraordinaires globales</b>	828	855	750	753	643	-6,1%
<b>Dépenses extraordinaires exercice propre</b>	389	214	215	223	212	-14,1%
<b>Taux de réalisation du budget</b>						
Taux de réalisation ex. propre (%)	96	72	66	68	68	
Taux de réalisation ex. global (%)	187	259	147	129	108	
<b>Dynamique d'investissement</b>						
Investissements nets (EUR / hab.)	207	243	264	171	217	1,2%
Taux d'investissement (%)	162	180	201	125	152	
<b>Financement des actifs immobilisés</b>						
Emprunts P.P. + leasing (%)	24	24	21	23	21	-3,2%
Subsides d'investissement (%)	6	6	6	7	7	4,5%
Autres sources (%)	70	71	73	70	72	0,7%
<b>Fonds de réserve extraordinaire</b>	176	145	97	94	137	-6,1%

**Cluster (I)**

	Comptes					Evolution 2018-2022
	2018	2019	2020	2021	2022	
<b>Dépenses extraordinaires globales</b>	758	792	676	693	624	-4,7%
<b>Dépenses extraordinaires exercice propre</b>	354	203	204	215	228	-10,4%
<b>Taux de réalisation du budget</b>						
Taux de réalisation ex. propre (%)	95	73	66	68	71	
Taux de réalisation ex. global (%)	189	257	144	129	111	
<b>Dynamique d'investissement</b>						
Investissements nets (EUR / hab.)	207	227	236	162	206	-0,1%
Taux d'investissement (%)	159	162	173	116	141	
<b>Financement des actifs immobilisés</b>						
Emprunts P.P. + leasing (%)	25	24	22	23	22	-3,0%
Subsides d'investissement (%)	6	6	6	7	7	4,6%
Autres sources (%)	69	70	72	70	71	0,6%
<b>Fonds de réserve extraordinaire</b>	193	190	147	134	160	-4,5%

**Région (E)**

	Comptes					Evolution 2018-2022
	2018	2019	2020	2021	2022	
<b>Dépenses extraordinaires globales</b>	838	933	835	832	847	0,3%
<b>Dépenses extraordinaires exercice propre</b>	303	330	256	254	316	1,0%
<b>Taux de réalisation du budget</b>						
Taux de réalisation ex. propre (%)	57	68	43	51	67	
Taux de réalisation ex. global (%)	147	168	118	133	133	
<b>Dynamique d'investissement</b>						
Investissements nets (EUR / hab.)	199	247	255	215	206	0,9%
Taux d'investissement (%)	158	191	193	157	147	
<b>Financement des actifs immobilisés</b>						
Emprunts P.P. + leasing (%)	26	25	24	24	23	-3,0%
Subsides d'investissement (%)	18	18	17	17	17	-0,5%
Autres sources (%)	56	57	59	59	60	1,4%
<b>Fonds de réserve extraordinaire</b>	218	235	227	244	275	6,0%

**Graphique 12: Dépenses extraordinaires (en €/hab. - budget 2023)**

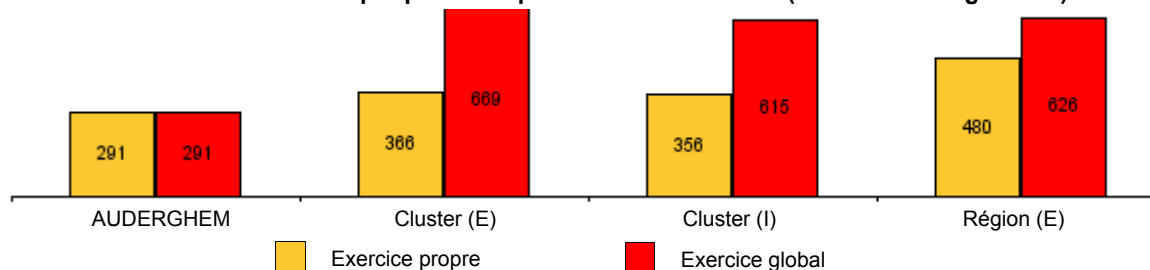



	AUDERGHEM			Cluster (E)			Cluster (I)			Région (E)		
	2021	2022	2018-2022	2021	2022	2018-2022	2021	2022	2018-2022	2021	2022	2018-2022
<b>ACTIFS IMMOBILISES</b>	<b>2.518</b>	<b>2.547</b>	<b>-0,9%</b>	<b>3.639</b>	<b>3.777</b>	<b>3,2%</b>	<b>3.480</b>	<b>3.602</b>	<b>2,7%</b>	<b>4.286</b>	<b>4.346</b>	<b>3,1%</b>
<b>Immobilisations corporelles</b>	<b>2.163</b>	<b>2.203</b>	<b>-1,0%</b>	<b>3.455</b>	<b>3.604</b>	<b>3,5%</b>	<b>3.271</b>	<b>3.405</b>	<b>3,0%</b>	<b>3.730</b>	<b>3.786</b>	<b>3,4%</b>
Terrains non bâtis	81	92	3,6%	494	505	2,1%	436	446	2,1%	397	403	1,7%
Constructions et terrains	1.278	1.303	-1,0%	1.314	1.494	5,8%	1.309	1.467	4,8%	1.709	1.779	3,9%
Voiries	648	630	-5,3%	723	723	0,7%	712	710	-0,2%	536	535	1,4%
Immobilisations en cours d'exécution	50	69		800	751	3,4%	694	654	3,8%	936	918	4,8%
Patrimoine mobilier	105	108	10,3%	108	116	3,6%	108	115	4,4%	133	132	1,3%
Autres immobilisations corporelles	1	1	-4,1%	15	14	-6,5%	13	12	-6,5%	18	19	2,4%
<b>Immobilisations financières</b>	<b>226</b>	<b>224</b>	<b>-0,9%</b>	<b>89</b>	<b>88</b>	<b>-2,7%</b>	<b>108</b>	<b>108</b>	<b>-2,2%</b>	<b>154</b>	<b>152</b>	<b>0,9%</b>
Participations	226	224	-0,9%	89	88	-2,7%	108	108	-2,2%	154	153	0,9%
Cautionnements versés	0	0		0	0		0	0		0	0	-254,3%
<b>Autres actifs immobilisés</b>	<b>129</b>	<b>120</b>	<b>1,2%</b>	<b>96</b>	<b>85</b>	<b>-3,3%</b>	<b>101</b>	<b>90</b>	<b>-2,5%</b>	<b>402</b>	<b>407</b>	<b>1,5%</b>
<b>ACTIFS CIRCULANTS</b>	<b>1.521</b>	<b>1.584</b>	<b>-0,7%</b>	<b>1.125</b>	<b>1.033</b>	<b>-2,2%</b>	<b>1.181</b>	<b>1.112</b>	<b>-1,9%</b>	<b>1.362</b>	<b>1.336</b>	<b>3,4%</b>
<b>Créances &lt;= 1 an</b>	<b>1.101</b>	<b>1.159</b>	<b>6,7%</b>	<b>884</b>	<b>789</b>	<b>2,2%</b>	<b>915</b>	<b>841</b>	<b>3,0%</b>	<b>1.035</b>	<b>1.030</b>	<b>8,2%</b>
<b>Comptes financiers</b>	<b>396</b>	<b>408</b>	<b>-13,3%</b>	<b>146</b>	<b>152</b>	<b>-17,5%</b>	<b>182</b>	<b>188</b>	<b>-16,3%</b>	<b>213</b>	<b>179</b>	<b>-13,0%</b>
Placements de trésorerie <= 1an	177	184	-27,5%	10	33	-23,9%	34	54	-25,7%	14	21	-8,2%
Valeurs disponibles	219	223	44,5%	155	138	-13,9%	164	150	-9,4%	228	187	-11,1%
Paiements en cours	0	0		-19	-19	1,4%	-16	-16	1,4%	-29	-30	-11,2%
<b>Autres actifs circulants</b>	<b>24</b>	<b>18</b>	<b>7,8%</b>	<b>95</b>	<b>93</b>	<b>3,7%</b>	<b>85</b>	<b>82</b>	<b>3,8%</b>	<b>114</b>	<b>128</b>	<b>4,5%</b>
<b>TOTAL DE L'ACTIF</b>	<b>4.039</b>	<b>4.131</b>	<b>-0,8%</b>	<b>4.765</b>	<b>4.811</b>	<b>1,9%</b>	<b>4.662</b>	<b>4.714</b>	<b>1,5%</b>	<b>5.648</b>	<b>5.682</b>	<b>3,2%</b>



**AUDERGHEM**

	Comptes					Evolution 2018-2022
	2018	2019	2020	2021	2022	
<b>Dette LT à charge de la commune</b>	<b>1.188</b>	<b>1.121</b>	<b>1.036</b>	<b>955</b>	<b>1.075</b>	<b>-2,5%</b>
Emprunts à charge de la commune	1.188	1.121	1.036	955	1.075	-2,5%
Dette de leasing	0	0	0	0	0	
<b>Charges d'emprunts</b>	<b>118</b>	<b>138</b>	<b>137</b>	<b>107</b>	<b>102</b>	<b>-3,4%</b>
Amortissements	83	105	107	82	79	-1,1%
Charges d'intérêt	35	34	30	25	23	-9,8%

**Cluster (E)**

	Comptes					Evolution 2018-2022
	2018	2019	2020	2021	2022	
<b>Dette LT à charge de la commune</b>	<b>1.084</b>	<b>1.091</b>	<b>981</b>	<b>1.113</b>	<b>1.024</b>	<b>-1,4%</b>
Emprunts à charge de la commune	1.084	1.091	981	1.113	1.024	-1,4%
Dette de leasing	0	0	0	0	0	
<b>Charges d'emprunts</b>	<b>123</b>	<b>116</b>	<b>113</b>	<b>107</b>	<b>116</b>	<b>-1,3%</b>
Amortissements	100	96	95	91	100	0,0%
Charges d'intérêt	23	20	18	17	17	-7,6%

**Cluster (I)**

	Comptes					Evolution 2018-2022
	2018	2019	2020	2021	2022	
<b>Dette LT à charge de la commune</b>	<b>1.099</b>	<b>1.095</b>	<b>989</b>	<b>1.091</b>	<b>1.032</b>	<b>-1,6%</b>
Emprunts à charge de la commune	1.099	1.095	989	1.091	1.032	-1,6%
Dette de leasing	0	0	0	0	0	
<b>Charges d'emprunts</b>	<b>122</b>	<b>119</b>	<b>117</b>	<b>107</b>	<b>114</b>	<b>-1,6%</b>
Amortissements	97	97	96	89	97	-0,1%
Charges d'intérêt	25	22	20	18	18	-8,0%

**Région (E)**

	Comptes					Evolution 2018-2022
	2018	2019	2020	2021	2022	
<b>Dette LT à charge de la commune</b>	<b>1.299</b>	<b>1.319</b>	<b>1.297</b>	<b>1.368</b>	<b>1.302</b>	<b>0,0%</b>
Emprunts à charge de la commune	1.297	1.317	1.287	1.359	1.293	-0,1%
Dette de leasing	2	2	9	9	8	39,1%
<b>Charges d'emprunts</b>	<b>147</b>	<b>146</b>	<b>145</b>	<b>147</b>	<b>145</b>	<b>-0,5%</b>
Amortissements	115	117	116	120	121	1,2%
Charges d'intérêt	32	30	29	27	24	-7,1%

Graphique 13: Dette LT à charge de la commune (€/hab.)

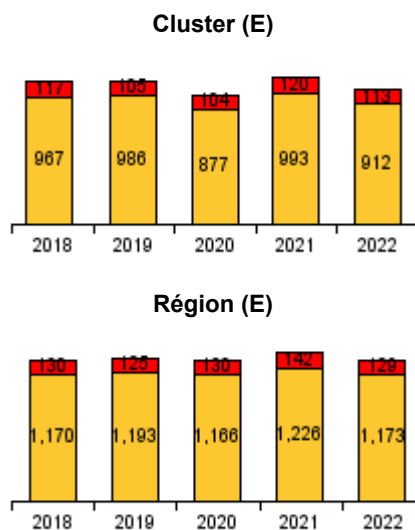
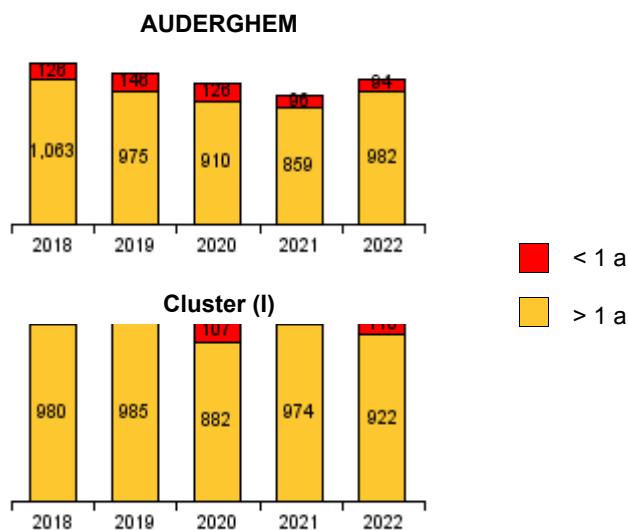

Graphique 14: Charges d'emprunts part propre (€/hab.)

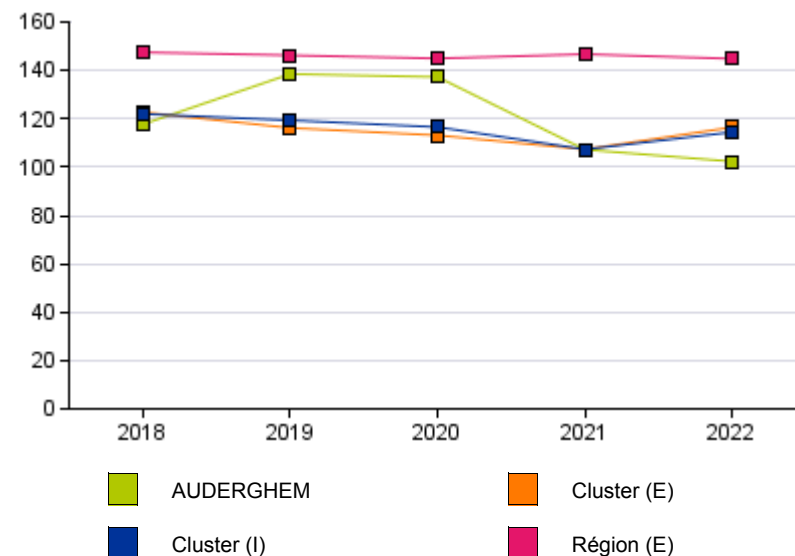



**AUDERGHEM**

	Comptes					Evolution 2018-2022
	2018	2019	2020	2021	2022	
<b>Etat de la dette</b>						
Charges d'emprunts PP / recettes corrigées	8,0%	9,8%	9,7%	7,6%	6,7%	-1,3%
Charges d'emprunts PP / cash flow opérationnel	40,9%	69,2%	79,9%	70,8%	77,5%	36,6%
Dette LT PP / cash flow opérationnel	4,13	5,60	6,04	6,30	8,14	401,1%
Ratio d'endettement	0,83	0,82	0,76	0,72	0,74	-9,3%
<b>Dynamique d'endettement</b>						
Croissance de la dette / investissements nets	38,3%	36,1%	54,5%	9,1%	148,4%	110,1%
Renouvellement de la dette	96,1%	44,6%	32,8%	12,2%	261,2%	165,1%

**Cluster (E)**

	Comptes					Evolution 2018-2022
	2018	2019	2020	2021	2022	
<b>Etat de la dette</b>						
Charges d'emprunts PP / recettes corrigées	7,7%	7,1%	7,3%	6,3%	6,5%	-1,2%
Charges d'emprunts PP / cash flow opérationnel	50,3%	53,6%	95,0%	59,3%	61,8%	11,5%
Dette LT PP / cash flow opérationnel	4,44	5,03	8,24	6,15	5,43	99,1%
Ratio d'endettement	0,68	0,66	0,63	0,65	0,57	-10,8%
<b>Dynamique d'endettement</b>						
Croissance de la dette / investissements nets	15,7%	45,5%	-0,7%	132,5%	7,7%	-8,0%
Renouvellement de la dette	32,5%	115,3%	-2,0%	249,7%	16,7%	-15,8%

**Cluster (I)**

	Comptes					Evolution 2018-2022
	2018	2019	2020	2021	2022	
<b>Etat de la dette</b>						
Charges d'emprunts PP / recettes corrigées	7,7%	7,4%	7,6%	6,5%	6,5%	-1,2%
Charges d'emprunts PP / cash flow opérationnel	48,8%	55,6%	92,1%	60,7%	63,4%	14,7%
Dette LT PP / cash flow opérationnel	4,39	5,11	7,82	6,17	5,72	132,4%
Ratio d'endettement	0,70	0,68	0,65	0,66	0,59	-10,7%
<b>Dynamique d'endettement</b>						
Croissance de la dette / investissements nets	18,9%	44,7%	1,4%	120,6%	21,2%	2,4%
Renouvellement de la dette	40,1%	104,5%	3,4%	218,8%	45,1%	5,0%

**Région (E)**

	Comptes					Evolution 2018-2022
	2018	2019	2020	2021	2022	
<b>Etat de la dette</b>						
Charges d'emprunts PP / recettes corrigées	8,8%	8,6%	8,6%	8,0%	7,8%	-0,9%
Charges d'emprunts PP / cash flow opérationnel	58,0%	64,6%	93,4%	69,7%	93,2%	35,2%
Dette LT PP / cash flow opérationnel	5,11	5,82	8,36	6,50	8,38	327,0%
Ratio d'endettement	0,77	0,78	0,77	0,75	0,70	-6,9%
<b>Dynamique d'endettement</b>						
Croissance de la dette / investissements nets	57,8%	58,8%	40,1%	88,7%	58,3%	0,5%
Renouvellement de la dette	100,1%	124,4%	87,9%	158,6%	99,5%	-0,5%

**Graphique 15: Charges d'emprunt / recettes corrigées et ratio d'endettement (2022)**

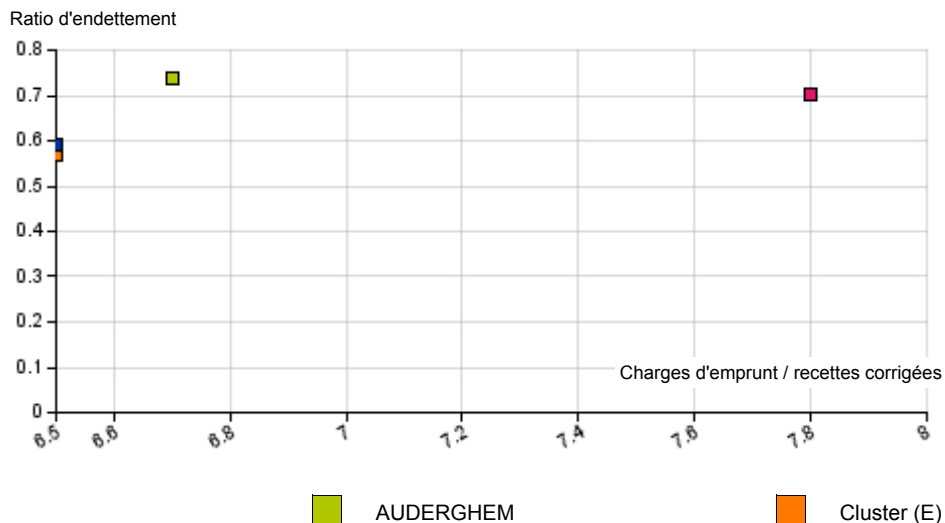

**Graphique 16: Dette LT PP et croissance de la dette / investissements nets (2022)**



## Interprétation du Profil Financier Individuel

### Introduction

Dans l'environnement actuel, il n'est pas aisé pour le mandataire d'évaluer la situation financière de sa commune. En effet, rares sont les normes et obligations réglementaires auxquelles il ou elle peut confronter l'état de ses finances. C'est pourquoi Belfius Banque vous propose un Profil Financier Individuel qui vous permet d'analyser la situation financière de votre administration à la lumière de chiffres historiques et des moyennes d'échantillons de communes pertinents.

Le Profil Financier Individuel est composé de cinq grandes parties:

- **les indicateurs généraux**: un aperçu des facteurs d'environnement non financiers qui influencent, directement ou indirectement les finances communales et leur évolution dans le temps.
- **les dépenses et recettes ordinaires**: ce chapitre présente une comparaison dans le temps et dans l'espace des dépenses communales par champ d'activité (ventilation fonctionnelle) et par nature (ventilation économique) des dépenses communales, ainsi que la ventilation économique des recettes communales.
- **la fiscalité et les marges de manoeuvre financière**: ce volet reprend en détail la composition de la fiscalité communale et l'identification de la mesure dans laquelle la commune est en état de faire face à une pression future sur ses finances.
- **les investissements et le patrimoine**: reprend une mise en perspective de la dynamique d'investissement et de l'évolution du patrimoine communal, ainsi qu'une analyse de la suffisance des investissements.
- **la dette**: une analyse de l'état de la dette communale, entre autres au moyen de ratios financiers.

### Les échantillons

Chaque chiffre de votre commune est positionné par rapport à des moyennes de groupes constitués de communes de la même province, du cluster socio-économique et de la région.

Le cluster socio-économique comprend les communes qui présentent un profil démographique, économique et social comparable à la votre. Afin de réaliser cette typologie socio-économique des communes, Belfius Banque a rassemblé plus de 150 indicateurs tel que l'emploi, l'affectation du sol, l'activité économique, la structure de la population, le degré d'éducation, le revenu moyen, l'évolution démographique, les revenus cadastraux, la densité de la population... et ce pour chaque commune.

Pour plus d'informations quant aux clusters et leur composition, nous vous invitons à consulter la publication relative à la Typologie Socio-Economique des communes: <https://www.belfius.be/Fr/smallsites/research/PublicFinance/typo/>

## Indicateurs généraux

Les indicateurs généraux repris dans le Profil Financier Individuel proviennent de plusieurs sources, officielles dans la majorité des cas :

- les rapports statistiques les plus récents du SPF Economie ([www.economie.fgov.be](http://www.economie.fgov.be)) : population au 1er janvier, structure et croissance démographique, densité de la population, revenus de la population, revenus cadastraux, logements sociaux
- Steunpunt Werk en Sociale Economie (WSE) ([www.steunpuntwse.be](http://www.steunpuntwse.be)) qui collecte les données pour toutes les régions au sein des institutions ONSS, ONSSAPL, INASTI, ONEM, Forem (Wallonie), Actiris (Bruxelles) et VDAB (Flandre): taux de chômage
- SPP Intégration Sociale ([www.mi-is.be](http://www.mi-is.be)): les bénéficiaires du droit à l'intégration sociale (D.I.S)
- les budgets communaux: taux d'additionnels à l'impôt des personnes physiques et au précompte immobilier
- les services statistiques régionaux: voirie communale
- enquête Belfius auprès des communes: composition du personnel communal

L'évolution de ces indicateurs sociaux, économiques et démographiques contribue à déterminer, directement ou indirectement, les pistes à suivre dans le développement de la gestion financière.

L'analyse de ces indicateurs généraux permet également d'identifier les limitations et/ou les opportunités qui conditionneront la gestion financière future, par exemple en matière:

- d'évolution des bases fiscales
- de financement général (fonds)
- de politique sociale
- de politique d'investissement
- de besoins spécifiques de la population en termes de services publics, par exemple en relation avec l'évolution démographique



## Le compte budgétaire: service ordinaire

La ventilation fonctionnelle des dépenses ordinaires présente un aperçu des domaines d'activité communale. Afin de faciliter la comparaison et l'analyse des informations financières, les **28 fonctions budgétaires principales ont été regroupées en 11 groupes fonctionnels**. Ce regroupement a été opéré comme suit (entre parenthèses, la fonction budgétaire correspondante):

**Administration générale:**

- Administration générale (123)
- Patrimoine privé (129)
- Services généraux (139)

**Police - Justice:**

- Police - Justice (399)

**Incendie:**

- Incendie (369)

**Voirie:**

- Communications – Voirie – Cours d'eau (499)

**Economie:**

- Commerce - Industrie (599)
- Agriculture et pisciculture (699)
- Alimentation et eau (874)

**Enseignement:**

- Enseignement générale (710)
- Enseignement primaire (729)
- Enseignement secondaire, artistique et technique (739)
- Enseignement scientifique (749)
- Enseignement pour handicapés (759)

**Culture:**

- Jeunesse, éducation populaire, sports et loisirs (789)
- Bibliothèques publiques (767)

**Cultes:**

- Cultes (799)

**Aide sociale – soins de santé:**

- Sécurité et assistance sociale (839)
- Aide sociale et familiale (849)
- Soins de santé et hygiène publique (872)

**Salubrité publique - urbanisme:**

- Désinfection – Nettoyage - Immondices (876)
- Eaux usées (877)
- Logement - Urbanisme (939)
- Cimetières et protection de l'environnement (879)

**Dépenses non ventilables:**

- Fonds (029)
- Impôts (049)
- Assurances (059)
- Dette publique (019)
- Dépenses non ventilables (009)

**Dépenses et recettes corrigées:** le budget ordinaire comprend un certain nombre d'inscriptions, identiques en recettes et en dépenses, qui ont pour effet de gonfler le budget total. Il s'agit notamment des dépenses et subsides relatifs au personnel enseignant subventionné, des dépenses d'emprunt « part autorité subventionnante » et des recettes de transfert correspondants en provenance de la Région.

Ces opérations ne génèrent en principe pas de flux de caisse entrants ou sortants. De plus, elles n'influencent pas le solde. Une analyse qui ne retient que les recettes ou dépenses réelles de la commune, nécessite une neutralisation des ces opérations. Dans le Profil Financier Individuel, le résultat de cette neutralisation est appelé, selon le cas, « recettes corrigées » ou « dépenses corrigées ».

## La fiscalité et les marges de manoeuvre budgétaire

**Recettes IPP, resp. PRI / dépenses corrigées:** ce ratio mesure dans quelle proportion les recettes IPP, resp. PRI, couvrent le financement des dépenses réelles de la commune.

**Pression fiscale des impôts centralisés:** nous confrontons ici les recettes réelles d'additionnels à l'impôt des personnes physiques et des additionnels au précompte immobilier aux recettes théoriques que la commune enregistrerait en appliquant les taux communaux moyens constatés au niveau régional. Un ratio inférieur à 100% signifie que la pression fiscale dans la commune est inférieure à la moyenne régionale et indique par conséquent une marge potentielle (relative) d'augmentation des recettes par voie fiscale. Un ratio supérieur à 100% indique une pression fiscale supérieure à la moyenne régionale.

**Pression fiscale des autres impôts:** ce ratio compare les recettes réelles de la commune en matière d'autres impôts aux recettes communales moyennes constatées au niveau de la région. L'interprétation de ce ratio est identique au précédent.

**Pression fiscale totale:** ce ratio indique la pression fiscale pondérée, calculée sur l'ensemble de la fiscalité (taxes additionnelles et autres impôts).

Le graphique relatif à **l'évolution des recettes fiscales**, présente l'éclatement entre la croissance de la base imposable (à savoir la valeur de 1% d'additionnels à l'IPP, resp. 100 centimes additionnels au PRI = **croissance base**) et celle des taux d'additionnels appliqués (**croissance taux**).

**Solde général et réserves ordinaires.** Considérés ensemble, ces montants identifient l'état global des moyens financiers dont la commune dispose.

Le résultat de l'exercice tel qu'il figure dans le compte de résultats correspond à la différence entre les charges et les produits. Parmi ces charges et produits, certains n'influencent pas l'encaisse de la commune, à savoir les charges non décaissées et les produits non encaissés. Ceux-ci ne sont pas pris en compte dans le calcul du cash flow. Le **cash flow opérationnel** fait également abstraction des charges et produits exceptionnels ainsi que des charges d'emprunt et leur récupération, pour ne retenir que le résultat de caisse découlant du fonctionnement régulier de la commune. Le **cash flow total** correspond au total du cash flow opérationnel et des charges et produits exceptionnels (des services ordinaire et extraordinaire) et indique le résultat de caisse réalisé sur l'exercice. En général, le cash flow opérationnel présente une évolution dans le temps plus stable que le cash flow total.

**Recettes de prestation / dépenses corrigées de l'exercice propre:** ce ratio indique dans quelle mesure les dépenses réelles sont financées par le biais des recettes de prestation.

**Dépenses corrigées incompressibles / recettes corrigées de l'exercice propre:** ce ratio indique dans quelle mesure la commune pourrait réduire ses dépenses de manière flexible. Les dépenses corrigées incompressibles sont celles qu'il est difficile de réduire de manière substantielle à court terme : les dépenses de personnel, les charges de la dette, les transferts obligatoires (CPAS, zone de police, zone de secours, hôpitaux, ...). Plus le ratio est faible, plus la commune est à même de faire face à une pression supplémentaire sur ses finances en réduisant ses dépenses.

**Solde exercice propre / recettes corrigées:** ce ratio indique dans quelle mesure les recettes totales (de l'exercice propre) sont transformées en excédent ou en déficit. Il identifie ainsi le « taux d'épargne » de la commune (ratio positif) ou l'insuffisance relative du budget de recettes en vue de clôturer l'exercice propre en équilibre (ratio négatif).

## Le solde, calculé selon les normes SEC

Dans le cadre du **pacte européen de stabilité**, les États membres de l'Union européenne sont obligés d'envoyer leur résultat budgétaire au niveau consolidé aux organes de contrôle européens. Ce résultat budgétaire doit être établi selon les normes budgétaires SEC (Système européen des comptes), afin de créer une conformité entre les différents États membres de l'Union européenne.

La nouvelle comptabilité communale (NCC) appliquée par les administrations locales bruxelloises et wallonnes permet, moyennant quelques adaptations, de convertir les chiffres budgétaires et des comptes en un résultat budgétaire conforme au SEC.

Le solde SEC correspond dans les grandes lignes aux recettes (les droits constatés nets de l'année) et aux dépenses (les imputations, quel que soit l'exercice d'origine de la dépense) du service à la fois ordinaire et extraordinaire, **exception faite des transactions liées au financement par le biais de crédits (prélèvement de prêts ou de leasings, amortissements de capital) ainsi que des investissements et de la vente de participations dans des actifs financiers.**

**Solde SEC :** Le solde SEC est la différence entre les recettes et les dépenses, calculée selon les normes SEC.

**Recettes totales selon les normes SEC :** total de toutes les recettes de l'exercice avec application des règles d'enregistrement comptable SEC.

**Dépenses totales selon les normes SEC :** total de toutes les dépenses de l'exercice avec application des règles d'enregistrement comptable SEC.

## Les investissements et le patrimoine

**Taux de réalisation du budget:** celui-ci est obtenu en comparant les dépenses d'investissement réelles (issues des comptes de l'année n) aux investissements prévus au budget de la même année n. Le taux de réalisation indique ainsi dans quelle mesure les perspectives d'investissement ont été concrétisées. Un ratio inférieur à 100% indique une exécution incomplète du budget d'investissement. Un ratio supérieur à 100% témoigne d'un ajustement du budget d'investissement en cours d'année au moyen de modifications budgétaires. L'analyse du taux de réalisation historique des investissements vous permet d'estimer dans quelle mesure les perspectives d'investissement reprises au budget le plus récent peuvent être considérées comme réalistes. Ce ratio est déterminé tant pour **l'exercice propre** que pour **l'exercice global**.

Les **investissements nets** indiquent la croissance des actifs immobilisés sur base de flux patrimoniaux réels (achats, ventes, travaux d'infrastructure, ...). La croissance des actifs immobilisés durant le dernier exercice est corrigée des amortissements du patrimoine et des réévaluations annuelles sur base de l'indice ABEX. Ainsi, l'on mesure l'accroissement réel du patrimoine communal et ce indépendamment de l'exercice durant lequel les travaux ont été initialement budgétés. D'un point de vue économique, cette notion est plus réaliste que les dépenses extraordinaires pour se faire une opinion du volume des investissements réalisés.

**Taux d'investissement:** ce taux est obtenu en comparant les investissements nets aux amortissements du patrimoine. L'objectif de ce ratio est d'examiner dans quelle mesure les nouveaux investissements compensent le vieillissement du patrimoine existant. Un ratio de 100% indique que la commune investit suffisamment que pour garder la valeur de son patrimoine en l'état. Un ratio supérieur à 100% témoigne d'un accroissement patrimonial net. Un ratio inférieur à 100% pendant plusieurs années démontre une usure progressive du patrimoine et peut indiquer une nécessité future de procéder à d'importants travaux de rénovation ou de remplacement.

Le **financement des actifs immobilisés** illustre la composition du passif du bilan et, par conséquent, le mode de financement global du patrimoine total au fil du temps. Nous identifions trois sources de financement : la dette, les subsides d'investissement et les autres sources de financement (« capital », résultats reportés, fonds de réserve, ...). Plus que la répartition du passif sur les différentes rubriques à un moment donné, c'est surtout l'évolution dans le temps de cette structure de financement qui s'avère intéressante : elle indique dans quelle mesure la commune fait plus, ou moins, appel au financement de son patrimoine par voie d'emprunts, de subsides ou de moyens propres.

Le **fonds de réserve extraordinaire**, finalement, indique dans quelle mesure la commune dispose de réserves spécifiques afin de financer des investissements futurs.

## La dette

**Emprunts à long terme à charge de la commune:** “171/175 Emprunts à charge de la commune” + “435 Amortissements d'emprunts” – “4251 Récupération des amortissements d'emprunts” – “4252-3/428 Récupération de prêts” + 174 ”Dettes de leasing”.

**Charges d'emprunt part propre:** la somme des amortissements d'emprunts et des charges d'intérêt payées (voir ci-dessous).

**Amortissements:** “64 Amortissements d'emprunts” – “74 Récupération d'amortissements d'emprunts”

**Charges d'intérêt:** “651-4/656 Charges financières des emprunts et de leasing” – “751-3/755 Récupération des charges financières d'emprunts”

Le graphique 11 illustre l'éclatement de la dette totale en deux parties: celle qui échoit dans l'année (“435 Amortissements d'emprunts” – “4251 Récupération des amortissements d'emprunts” – “4252-3/428 Récupération de prêts”) et la partie à long terme (plus d'un an). Le graphique permet d'identifier le rythme de remboursement moyen de la dette.

**Charges d'emprunt part propre / recettes corrigées:** indique dans quelle mesure les recettes communales sont affectées au paiement des charges de la dette. Il indique le « poids » de la dette sur le fonctionnement courant de la commune (service ordinaire).

**Dépenses de dette part propre / cash flow opérationnel:** ce ratio indique dans quelle mesure le résultat de caisse découlant du fonctionnement courant de la commune (cash flow opérationnel) suffit à couvrir les charges du financement ‘externe’ de la commune (amortissements et charges d'intérêt).

**Dette LT part propre / cash flow opérationnel:** cette proportion indique le nombre d'années nécessaires à la commune pour rembourser ses emprunts, dans l'hypothèse où le cash flow opérationnel reste constant.

**Ratio d'endettement:** ce ratio met en rapport l'ensemble de la dette actuelle “part propre” et “tiers” et le volume des recettes ordinaires corrigées du même exercice. Il s'agit donc de comparer un état (l'endettement) à un flux (les recettes). Le ratio détermine donc le nombre d'années nécessaires à la commune pour rembourser l'intégralité de sa dette, si elle y consacrait l'entièreté de ses recettes.



**Croissance de la dette:** indique la différence entre la dette en fin d'exercice et la dette à la fin de l'exercice précédent. Un montant positif indique un accroissement net de la dette, un montant négatif un décroissement net.

**Croissance de la dette / investissements nets:** ce ratio indique dans quelle mesure les investissements nets donnent lieu à une croissance proportionnelle de la dette (dans le cas où les deux montants sont positifs) ou dans quelle mesure la diminution du patrimoine entraîne une baisse proportionnelle de l'endettement (dans le cas où les deux montants sont négatifs). Ces deux cas de figure génèrent un ratio positif. Un ratio négatif peut être la conséquence d'un accroissement de la dette combiné à une diminution nette du patrimoine ou d'une réduction de l'endettement dans un contexte d'investissements nets. L'analyse de ce ratio, combinée à un examen des investissements nets (repris dans le chapitre « opérations patrimoniales ») indiquera dans quel cas de figure l'on se trouve.

**Renouvellement de la dette:** la proportion entre l'accroissement net de la dette et les remboursements d'emprunts effectués la même année. Le ratio est une indication de la stabilité de la dette communale.

**Charges d'emprunt / recettes corrigées et ratio d'endettement:** le graphique illustre deux indicateurs fondamentaux de la 'soutenabilité' de la dette, l'un en termes de volume (ratio d'endettement), l'autre en termes d'impact sur le fonctionnement courant (charges d'emprunt / recettes corrigées).

**Dette LT PP et croissance de la dette / investissements nets:** ce graphique permet de situer la dette communale et le ratio "croissance de la dette / investissements nets" durant le dernier exercice pour les différents échantillons de comparaison.



	AUDERGHEM					Cluster (E)				
	Dépenses Nettes		Evolution	Moyenne	Investissements	Dépenses Nettes		Evolution	Moyenne	Investissements
	2018	2022	2018-2022	2018-2022	2018-2022	2018	2022	2018-2022	2018-2022	2018-2022
Administration générale	212	279	7,1%	239	32	273	342	5,9%	297	60
Sécurité	199	215	2,0%	204	2	208	222	1,7%	213	1
Voirie	59	57	-1,0%	61	31	50	42	-4,5%	46	60
Enseignement	132	177	7,7%	144	13	115	134	3,7%	115	43
Culture et loisirs	61	76	5,7%	68	5	96	101	1,2%	99	18
Sports	34	44	6,9%	41	23	35	31	-2,9%	34	18
Cultes	1	1	13,8%	1	2	2	2	-2,6%	2	2
Salubrité publique - urbanisme	41	62	10,6%	49	12	59	86	9,6%	73	11

  

	Cluster (I)					Région (E)				
	Dépenses Nettes		Evolution	Moyenne	Investissements	Dépenses Nettes		Evolution	Moyenne	Investissements
	2018	2022	2018-2022	2018-2022	2018-2022	2018	2022	2018-2022	2018-2022	2018-2022
Administration générale	264	333	6,0%	289	56	291	338	3,8%	310	52
Sécurité	206	221	1,7%	212	1	242	266	2,4%	256	5
Voirie	52	44	-3,9%	48	56	25	0	-67,0%	14	39
Enseignement	118	140	4,4%	119	39	90	125	8,4%	103	51
Culture et loisirs	91	97	1,6%	95	16	74	82	2,6%	79	14
Sports	35	33	-1,4%	35	19	30	34	2,8%	31	18
Cultes	2	2	-1,4%	2	2	3	2	-5,1%	2	2
Salubrité publique - urbanisme	57	82	9,7%	70	11	69	95	8,6%	81	47

Graphique 17: Distribution des dépenses nettes culture et loisirs - Bruxelles (2022)

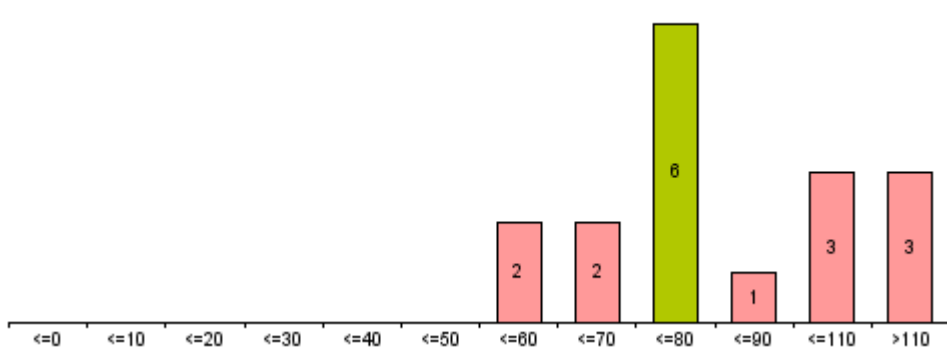

Graphique 18: Distribution des dépenses nettes sports - Bruxelles (2022)

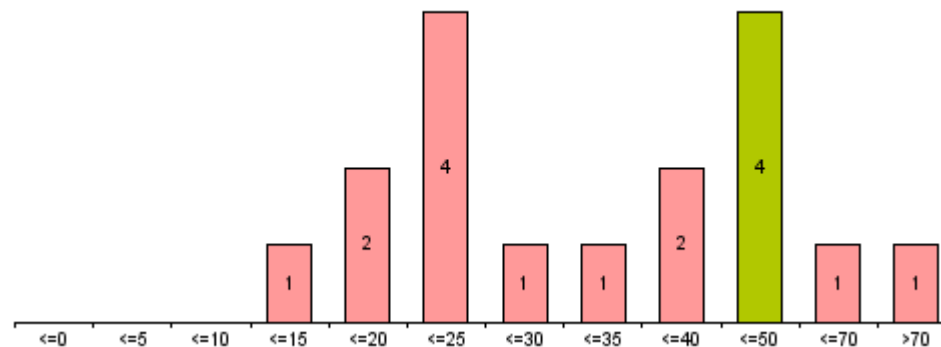



Graphique 19: Charges propres de personnel - distribution régionale (2022)

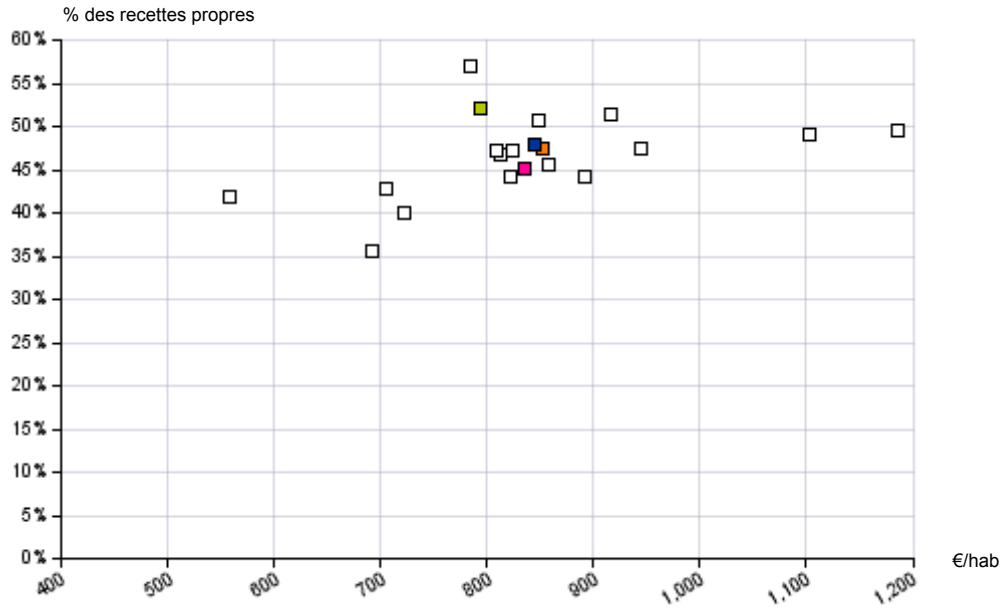

Graphique 21: Dépenses de transfert - distribution régionale (2022)

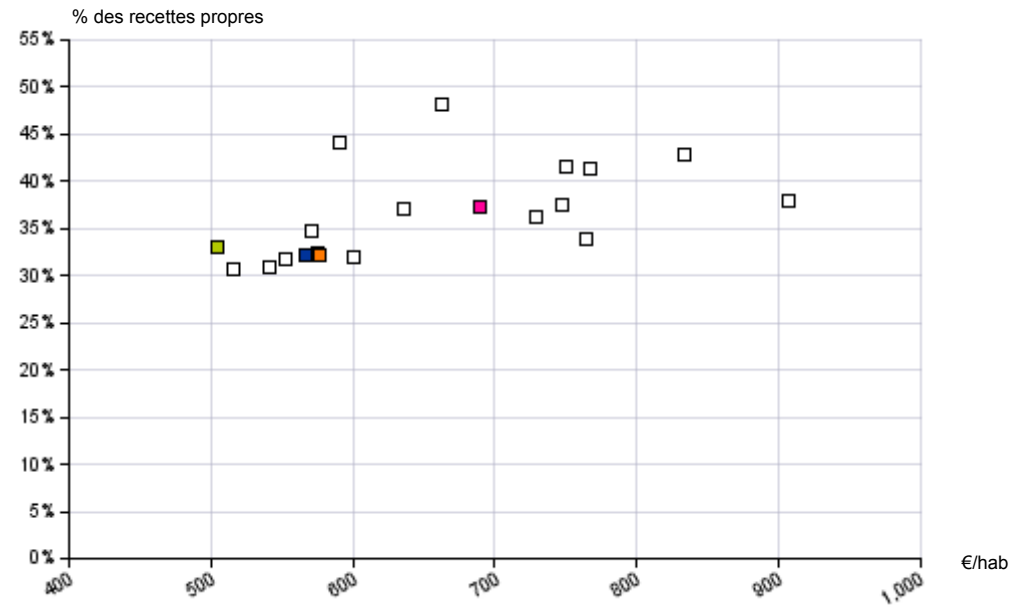

Graphique 20: Charges de fonctionnement - distribution régionale (2022)

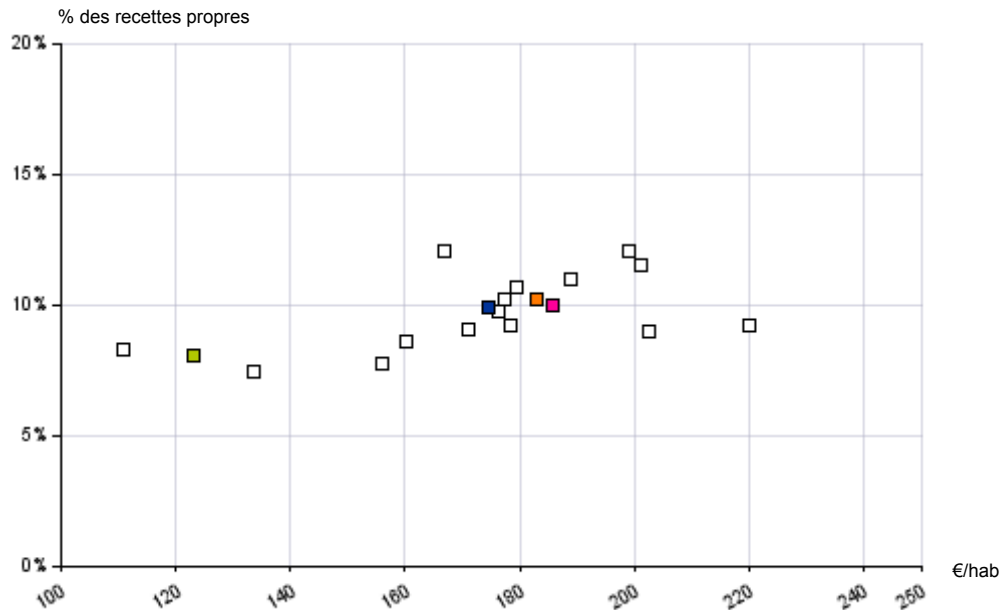

Graphique 22: Dépenses de dette - distribution régionale (2022)

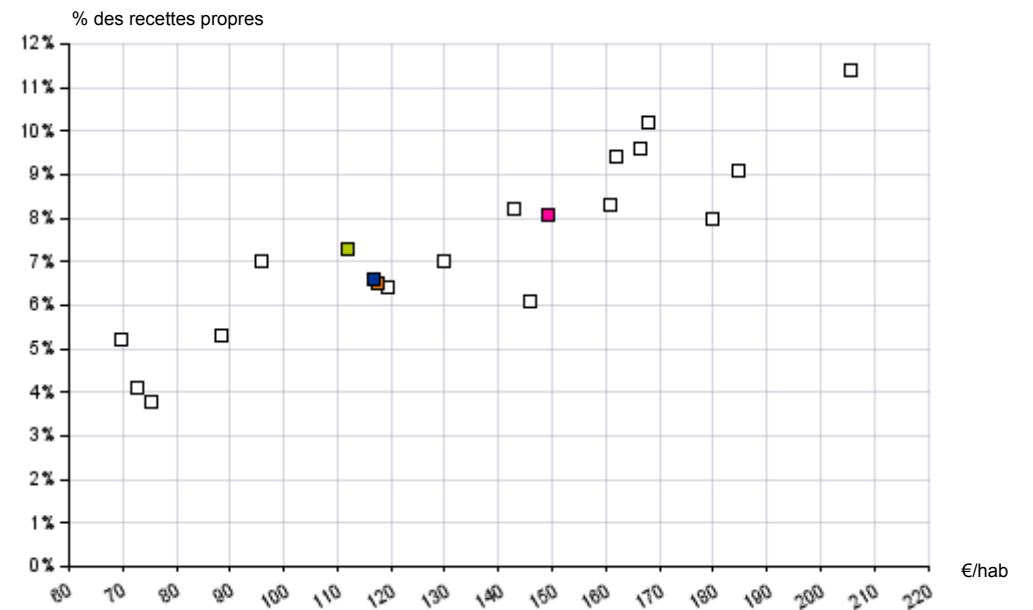

AUDERGHEM

Cluster (E)

Cluster (I)

Région (E)





Graphique 23: Distribution de la dotation au CPAS (2022)

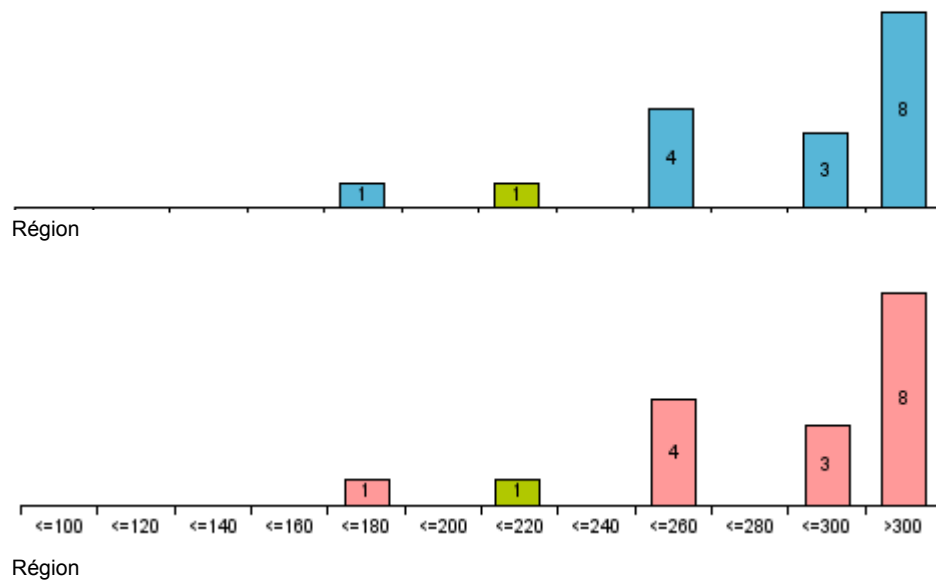

Graphique 25: Distribution de la dotation à la zone de secours (2022)

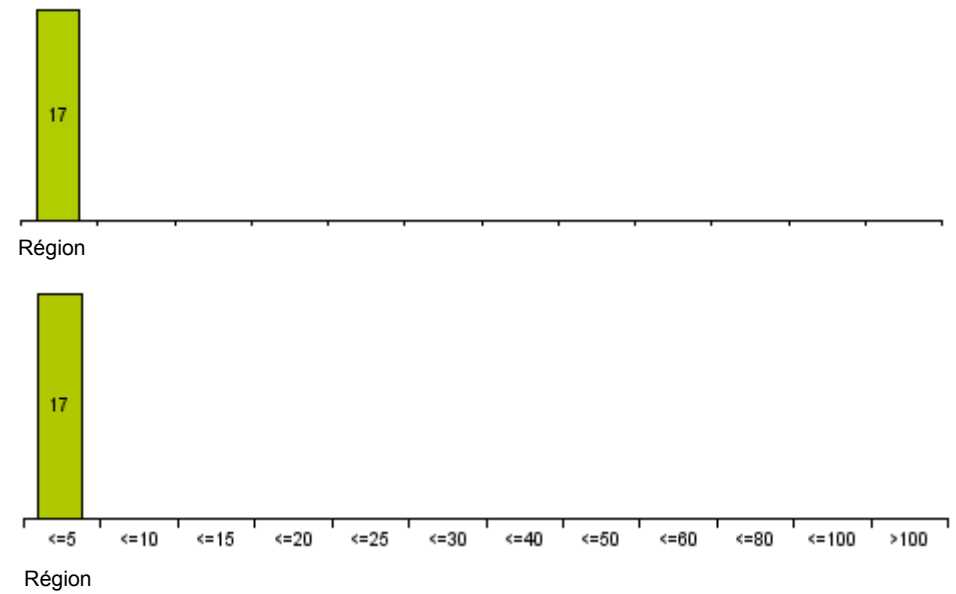

Graphique 24: Distribution de la dotation à la zone de police (2022)

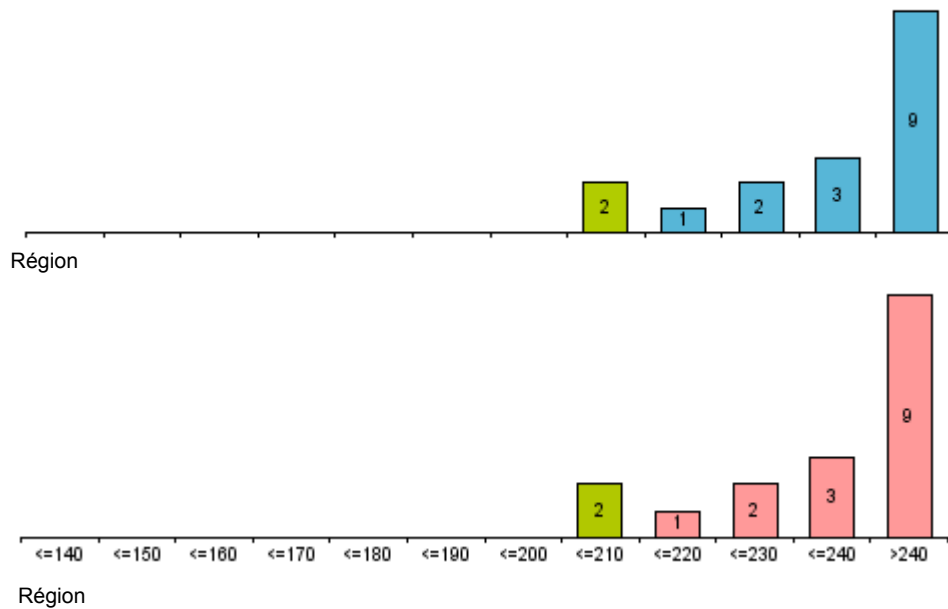

	Moyenne	Médiane		Ecart-type	
	EUR / hab.	EUR / hab.	% rec.	EUR / hab.	% rec.
<b>Dotation CPAS</b>					
AUDERGHEM	210		13,8%		
Cluster (E)	262	272	15,0%	81	3,4%
Cluster (I)	254	259	14,9%	75	2,9%
Région (E)	324	299	17,5%	70	3,3%
<b>Dotation zone de police</b>					
AUDERGHEM	206		13,5%		
Cluster (E)	219	226	12,1%	12	1,1%
Cluster (I)	217	222	12,3%	13	1,1%
Région (E)	253	242	13,5%	36	2,5%
<b>Dotation zone de secours</b>					
AUDERGHEM	0		0,0%		
Cluster (E)	0	0	0,0%	0	0,0%
Cluster (I)	0	0	0,0%	0	0,0%
Région (E)	0	0	0,0%	0	0,0%



AUDERGHEM							
	Comptes					Budget	Evolution
	2018	2019	2020	2021	2022	2023	2018-2022
<b>Personnel par 1000 habitants ETP</b>	<b>11,2</b>	<b>11,1</b>	<b>11,2</b>	<b>11,1</b>	<b>10,8</b>		<b>-0,9%</b>
Statutaires	4,2	4,0	3,9	3,9	3,8		-2,2%
Contractuels	4,5	4,7	6,0	5,9	4,6		0,6%
Personnel ACS	1,5	1,5	1,0	1,0	1,4		-0,5%
Autres	1,1	1,0	0,3	0,3	0,9		-3,1%
<b>Salaires &amp; charges sociales</b>	<b>454</b>	<b>467</b>	<b>483</b>	<b>498</b>	<b>521</b>	<b>580</b>	<b>3,5%</b>
Personnel communal	328	340	356	402	423	472	6,6%
Personnel ACS	68	71	71	31	32	36	-17,1%
Enseignement (à charge de la commune)	36	36	37	43	43	48	4,4%
Autres salaires	21	20	20	22	22	24	0,9%
<b>Cotisations patronales</b>	<b>172</b>	<b>171</b>	<b>175</b>	<b>187</b>	<b>246</b>	<b>268</b>	<b>9,3%</b>
Personnel communal	60	68	73	82	88	100	10,1%
Personnel ACS	9	11	11	6	6	8	-8,1%
Enseignement (à charge de la commune)	8	9	9	10	10	12	5,4%
Autres cotisations patronales	95	82	82	88	142	148	10,5%
<b>Pensions à charge de la commune</b>	<b>0</b>	<b>0</b>	<b>0</b>	<b>0</b>	<b>0</b>	<b>0</b>	

Cluster (E)							
	Comptes					Budget	Evolution
	2018	2019	2020	2021	2022	2023	2018-2022
<b>Personnel par 1000 habitants ETP</b>	<b>12,6</b>	<b>12,4</b>	<b>12,5</b>	<b>12,4</b>	<b>12,1</b>		<b>-1,1%</b>
Statutaires	3,9	3,6	3,5	3,5	3,5		-2,2%
Contractuels	6,8	7,0	7,5	7,5	6,8		-0,1%
Personnel ACS	1,4	1,3	1,0	1,0	1,3		-3,0%
Autres	0,5	0,5	0,4	0,4	0,5		-0,8%
<b>Salaires &amp; charges sociales</b>	<b>496</b>	<b>507</b>	<b>523</b>	<b>545</b>	<b>581</b>	<b>621</b>	<b>4,0%</b>
Personnel communal	384	394	407	423	471	507	5,3%
Personnel ACS	46	46	46	31	30	30	-9,9%
Enseignement (à charge de la commune)	12	12	12	13	14	13	3,0%
Autres salaires	54	55	58	77	67	72	5,2%
<b>Cotisations patronales</b>	<b>175</b>	<b>191</b>	<b>199</b>	<b>225</b>	<b>231</b>	<b>249</b>	<b>7,2%</b>
Personnel communal	82	86	86	97	107	115	7,0%
Personnel ACS	13	13	13	23	20	21	11,8%
Enseignement (à charge de la commune)	3	3	3	3	3	3	4,3%
Autres cotisations patronales	77	89	96	102	100	110	6,7%
<b>Pensions à charge de la commune</b>	<b>19</b>	<b>61</b>	<b>21</b>	<b>19</b>	<b>19</b>	<b>20</b>	<b>-0,1%</b>

Cluster (I)							
	Comptes					Budget	Evolution
	2018	2019	2020	2021	2022	2023	2018-2022
<b>Personnel par 1000 habitants ETP</b>	<b>12,4</b>	<b>12,2</b>	<b>12,3</b>	<b>12,2</b>	<b>11,9</b>		<b>-1,0%</b>
Statutaires	3,9	3,7	3,5	3,5	3,6		-2,2%
Contractuels	6,5	6,6	7,3	7,3	6,5		0,0%
Personnel ACS	1,4	1,3	1,0	1,0	1,3		-2,6%
Autres	0,6	0,6	0,4	0,4	0,5		-1,4%
<b>Salaires &amp; charges sociales</b>	<b>490</b>	<b>501</b>	<b>518</b>	<b>538</b>	<b>573</b>	<b>616</b>	<b>4,0%</b>
Personnel communal	376	386	400	420	464	502	5,4%
Personnel ACS	46	46	46	28	27	27	-12,0%
Enseignement (à charge de la commune)	15	15	15	17	18	18	3,5%
Autres salaires	53	54	56	73	63	69	4,5%
<b>Cotisations patronales</b>	<b>175</b>	<b>188</b>	<b>196</b>	<b>219</b>	<b>233</b>	<b>252</b>	<b>7,5%</b>
Personnel communal	79	83	85	95	104	113	7,4%
Personnel ACS	12	12	13	20	18	19	10,2%
Enseignement (à charge de la commune)	4	4	4	4	4	5	4,7%
Autres cotisations patronales	80	88	94	100	106	116	7,4%
<b>Pensions à charge de la commune</b>	<b>16</b>	<b>52</b>	<b>18</b>	<b>16</b>	<b>16</b>	<b>17</b>	<b>-0,2%</b>

Région (E)							
	Comptes					Budget	Evolution
	2018	2019	2020	2021	2022	2023	2018-2022
<b>Personnel par 1000 habitants ETP</b>	<b>12,9</b>	<b>13,1</b>	<b>13,7</b>	<b>13,7</b>	<b>13,0</b>		<b>0,1%</b>
Statutaires	4,2	4,3	4,5	4,5	4,2		0,0%
Contractuels	5,9	6,2	7,2	7,2	6,1		0,9%
Personnel ACS	1,7	1,6	1,6	1,6	1,6		-2,4%
Autres	1,1	1,1	0,4	0,4	1,1		-0,2%
<b>Salaires &amp; charges sociales</b>	<b>494</b>	<b>507</b>	<b>529</b>	<b>556</b>	<b>583</b>	<b>633</b>	<b>4,2%</b>
Personnel communal	377	388	406	442	476	520	6,0%
Personnel ACS	48	49	50	25	17	16	-23,1%
Enseignement (à charge de la commune)	6	7	7	8	9	9	8,2%
Autres salaires	64	63	66	82	82	89	6,4%
<b>Cotisations patronales</b>	<b>187</b>	<b>194</b>	<b>205</b>	<b>227</b>	<b>223</b>	<b>254</b>	<b>4,5%</b>
Personnel communal	80	82	85	95	102	113	6,2%
Personnel ACS	15	16	16	23	20	22	7,1%
Enseignement (à charge de la commune)	2	2	2	2	2	2	8,4%
Autres cotisations patronales	89	95	102	107	98	116	2,4%
<b>Pensions à charge de la commune</b>	<b>5</b>	<b>14</b>	<b>8</b>	<b>7</b>	<b>8</b>	<b>8</b>	<b>13,6%</b>



	AUDERGHEM							Cluster (E)						
	Comptes					Budget	Evolution	Comptes					Budget	Evolution
	2018	2019	2020	2021	2022	2023	2018-2022	2018	2019	2020	2021	2022	2023	2018-2022
<b>Charges d'énergie</b>	<b>19,6</b>	<b>18,4</b>	<b>22,1</b>	<b>18,0</b>	<b>19,9</b>	<b>28,7</b>	<b>0,3%</b>	<b>23,8</b>	<b>21,2</b>	<b>22,3</b>	<b>21,5</b>	<b>23,7</b>	<b>31,9</b>	<b>-0,1%</b>
Eau (bâtiments)	2,3	2,4	1,7	1,7	1,9	2,0	-5,4%	3,9	3,8	3,2	3,5	4,1	3,8	1,4%
Gaz (bâtiments)	0,0	5,3	10,3	6,9	6,6	10,4		2,1	1,0	3,2	1,6	1,6	2,6	-7,6%
Electricité (bâtiments)	7,3	8,1	7,3	6,5	7,0	12,4	-1,2%	7,5	7,5	6,9	7,2	8,1	11,7	1,9%
Combustibles "chauffage" (bâtiments)	7,1	0,0	0,0	0,0	0,0	0,0		6,5	5,2	6,4	5,8	5,6	9,2	-3,6%
Carburant (véhicules)	2,3	2,0	2,1	2,3	3,8	2,9	13,0%	2,9	2,8	2,0	2,6	3,6	3,7	5,5%
Energie pour l'exploitation	0,5	0,6	0,6	0,6	0,6	0,9	3,8%	0,8	0,9	0,6	0,8	0,7	1,0	-3,8%
<b>Assurances</b>	<b>7,8</b>	<b>7,2</b>	<b>7,7</b>	<b>7,0</b>	<b>8,4</b>	<b>8,6</b>	<b>2,1%</b>	<b>7,6</b>	<b>7,8</b>	<b>8,0</b>	<b>10,4</b>	<b>9,8</b>	<b>12,8</b>	<b>6,7%</b>
R.C., vol, incendie,...	0,4	0,5	0,6	0,5	0,6	0,7	8,6%	1,9	2,3	1,6	2,0	1,9	2,5	0,4%
Bâtiments	1,1	1,2	1,2	1,1	1,4	1,5	4,4%	1,0	1,0	1,0	1,1	1,2	1,2	4,7%
Véhicules	0,9	1,0	1,0	1,1	1,1	1,1	3,7%	0,9	0,9	0,7	0,8	0,8	0,7	-4,0%
Accidents du travail	5,2	4,5	4,9	4,3	5,4	5,4	0,6%	3,8	3,7	4,7	6,4	5,9	8,3	11,8%
<b>Autres frais de fonctionnement</b>	<b>33,7</b>	<b>32,7</b>	<b>31,5</b>	<b>30,1</b>	<b>32,3</b>	<b>34,9</b>	<b>-1,1%</b>	<b>36,4</b>	<b>41,6</b>	<b>41,6</b>	<b>51,6</b>	<b>51,4</b>	<b>54,9</b>	<b>9,0%</b>
Informatique	7,3	8,4	8,3	8,8	9,5	10,6	6,6%	6,0	7,1	8,2	9,6	11,0	13,1	16,3%
Frais de téléphone	2,9	3,0	2,9	3,3	3,9	4,0	7,4%	2,8	2,8	2,7	2,5	2,2	1,9	-6,0%
Frais de correspondance	2,8	2,9	2,9	2,7	2,7	2,7	-1,2%	2,9	4,0	3,6	3,6	4,1	5,6	8,6%
Loyers (bâtiments)	6,5	4,1	4,2	4,0	4,2	4,4	-10,2%	3,7	4,3	4,5	4,6	4,4	4,2	4,9%
Entretien (bâtiments)	4,2	3,7	4,3	4,4	4,6	4,8	2,3%	10,0	10,0	11,4	14,3	15,8	15,1	12,1%
Entretien (véhicules)	0,0	0,0	0,0	0,0	0,0	0,0		1,2	1,5	1,2	1,6	1,9	1,6	12,8%
Honoraires	10,0	10,6	9,0	6,8	7,4	8,2	-7,1%	9,8	12,0	10,0	15,2	11,9	13,4	5,1%
	Cluster (I)							Région (E)						
	Comptes					Budget	Evolution	Comptes					Budget	Evolution
	2018	2019	2020	2021	2022	2023	2018-2022	2018	2019	2020	2021	2022	2023	2018-2022
<b>Charges d'énergie</b>	<b>23,2</b>	<b>20,8</b>	<b>22,3</b>	<b>21,0</b>	<b>23,2</b>	<b>31,4</b>	<b>0,0%</b>	<b>22,8</b>	<b>21,5</b>	<b>23,2</b>	<b>21,7</b>	<b>22,3</b>	<b>31,8</b>	<b>-0,6%</b>
Eau (bâtiments)	3,7	3,6	3,0	3,2	3,8	3,5	0,8%	3,5	3,5	3,0	3,3	2,9	3,3	-4,7%
Gaz (bâtiments)	1,8	1,6	4,2	2,3	2,3	3,7	5,5%	4,5	3,6	5,5	4,2	4,4	7,5	-0,3%
Electricité (bâtiments)	7,5	7,6	7,0	7,1	8,0	11,8	1,5%	8,3	8,8	8,5	8,1	8,6	13,4	0,9%
Combustibles "chauffage" (bâtiments)	6,6	4,4	5,5	5,0	4,8	7,9	-7,5%	3,9	3,3	4,3	3,8	3,4	4,6	-3,4%
Carburant (véhicules)	2,8	2,7	2,0	2,6	3,6	3,6	6,4%	2,1	2,0	1,6	1,9	2,6	2,5	5,2%
Energie pour l'exploitation	0,7	0,8	0,6	0,8	0,6	1,0	-3,0%	0,5	0,4	0,3	0,4	0,4	0,6	-5,9%
<b>Assurances</b>	<b>7,6</b>	<b>7,7</b>	<b>8,0</b>	<b>9,9</b>	<b>9,6</b>	<b>12,2</b>	<b>6,0%</b>	<b>7,6</b>	<b>7,3</b>	<b>8,3</b>	<b>9,4</b>	<b>10,7</b>	<b>12,4</b>	<b>9,0%</b>
R.C., vol, incendie,...	1,7	2,0	1,5	1,8	1,8	2,2	0,7%	1,4	1,4	1,3	1,4	1,4	1,6	0,0%
Bâtiments	1,0	1,0	1,0	1,1	1,2	1,3	4,7%	1,3	1,2	1,5	1,6	1,8	1,9	9,1%
Véhicules	0,9	0,9	0,8	0,9	0,8	0,8	-2,8%	0,9	0,9	0,7	0,8	0,7	0,8	-5,4%
Accidents du travail	4,0	3,8	4,7	6,1	5,8	7,9	10,0%	4,1	3,8	4,8	5,6	6,9	8,2	13,8%
<b>Autres frais de fonctionnement</b>	<b>36,0</b>	<b>40,3</b>	<b>40,1</b>	<b>48,6</b>	<b>48,7</b>	<b>52,1</b>	<b>7,8%</b>	<b>47,0</b>	<b>48,5</b>	<b>52,4</b>	<b>56,7</b>	<b>59,9</b>	<b>64,9</b>	<b>6,2%</b>
Informatique	6,2	7,3	8,2	9,5	10,8	12,8	14,8%	8,8	10,1	11,2	13,2	14,3	17,2	12,9%
Frais de téléphone	2,8	2,8	2,8	2,6	2,4	2,2	-3,6%	3,8	3,8	4,2	4,0		3,9	0,2%
Frais de correspondance	2,9	3,9	3,5	3,5	3,9	5,2	7,4%	2,9	2,8	2,8	2,7	3,0	3,2	1,4%
Loyers (bâtiments)	4,1	4,3	4,4	4,6	4,4	4,2	2,0%	6,7	7,1	7,9	6,8	8,5	8,6	5,9%
Entretien (bâtiments)	9,2	9,1	10,4	12,9	14,2	13,6	11,5%	9,8	10,2	12,1	13,3	14,3	14,8	9,9%
Entretien (véhicules)	1,0	1,2	1,1	1,4	1,7	1,4	12,8%	1,2	1,2	1,2	1,2	1,3	1,3	3,1%
Honoraires	9,8	11,8	9,8	14,1	11,3	12,7	3,6%	13,8	13,4	13,0	15,4	14,6	15,8	1,5%



**AUDERGHEM**

	Comptes					Budget	Evolution
	2018	2019	2020	2021	2022	2023	2018-2022
<b>Total fiscalité locale</b>	<b>189</b>	<b>182</b>	<b>168</b>	<b>170</b>	<b>178</b>	<b>171</b>	<b>-1,5%</b>
Prestations administratives	8,1	8,1	6,4	5,5	5,3	5,7	-10,1%
Taxes de recouvrement	1,4	1,2	0,0	0,0	0,1	0,0	-51,6%
Hygiène publique	1,3	1,5	1,8	1,5	0,5	1,4	-19,4%
Collecte de déchets	0,0	0,0	0,0	0,0	0,0	0,0	
Sacs-poubelle, étiquettes,...	0,0	0,0	0,0	0,0	0,0	0,0	
Entreprises	31,7	29,5	25,7	25,7	26,9	21,5	-4,0%
Force motrice	0,0	0,0	0,0	0,0	0,0	0,0	
Publicité	6,8	6,0	3,9	3,4	3,2	2,8	-17,5%
Spectacles et divertissements	0,0	0,0	0,0	0,0	0,0	0,0	
Occupation du domaine public	35,2	33,6	28,9	39,1	36,7	29,3	1,1%
Frais de stationnement	3,9	4,3	4,7	5,1	5,6	4,0	9,7%
Patrimoine	102,0	99,9	95,7	90,5	98,5	103,5	-0,9%
Secondes résidences	0,7	1,0	1,3	1,6	1,6	1,7	22,4%
Antennes extérieures	14,7	15,6	15,9	16,0	15,4	15,7	1,1%
Autres impôts additionnels	8,8	8,3	9,2	7,5	8,2	8,8	-1,6%
Impôts divers	0,2	0,3	0,2	0,2	1,2	1,1	54,0%

**Cluster (E)**

	Comptes					Budget	Evolution
	2018	2019	2020	2021	2022	2023	2018-2022
<b>Total fiscalité locale</b>	<b>142</b>	<b>168</b>	<b>122</b>	<b>150</b>	<b>141</b>	<b>155</b>	<b>-0,3%</b>
Prestations administratives	15,6	12,9	8,6	10,3	12,8	11,8	-4,8%
Taxes de recouvrement	3,4	2,0	0,0	0,1	0,0	0,2	
Hygiène publique	1,9	1,9	2,1	1,8	2,1	1,9	2,1%
Collecte de déchets	0,0	0,0	0,0	0,0	0,0	0,0	
Sacs-poubelle, étiquettes,...	0,0	0,0	0,0	0,0	0,0	0,0	
Entreprises	37,6	31,4	25,6	29,9	25,9	27,8	-8,9%
Force motrice	0,0	0,0	0,0	0,0	0,0	0,0	
Publicité	13,9	7,0	4,4	4,1	3,9	4,9	-27,2%
Spectacles et divertissements	0,0	0,0	0,0	0,0	0,0	0,0	
Occupation du domaine public	12,3	16,2	12,8	13,2	14,6	17,0	4,3%
Frais de stationnement	5,0	6,4	5,0	5,7	7,0	8,5	8,7%
Patrimoine	55,1	79,8	53,7	74,7	66,9	76,1	5,0%
Secondes résidences	4,5	4,8	4,0	4,2	4,7	5,2	0,9%
Antennes extérieures	9,8	30,6	9,0	25,9	22,7	30,3	23,3%
Autres impôts additionnels	9,5	16,1	11,5	11,2	11,2	11,4	4,3%
Impôts divers	7,2	7,5	7,4	9,3	7,5	8,3	1,0%

**Cluster (I)**

	Comptes					Budget	Evolution
	2018	2019	2020	2021	2022	2023	2018-2022
<b>Total fiscalité locale</b>	<b>149</b>	<b>170</b>	<b>128</b>	<b>153</b>	<b>146</b>	<b>157</b>	<b>-0,5%</b>
Prestations administratives	14,5	12,2	8,3	9,6	11,7	10,9	-5,2%
Taxes de recouvrement	3,1	1,9	0,0	0,1	0,0	0,2	-75,5%
Hygiène publique	1,8	1,8	2,1	1,8	1,8	1,9	0,5%
Collecte de déchets	0,0	0,0	0,0	0,0	0,0	0,0	
Sacs-poubelle, étiquettes,...	0,0	0,0	0,0	0,0	0,0	0,0	
Entreprises	36,7	31,1	25,6	29,3	26,0	26,9	-8,2%
Force motrice	0,0	0,0	0,0	0,0	0,0	0,0	
Publicité	12,9	6,8	4,4	4,0	3,8	4,6	-26,3%
Spectacles et divertissements	0,0	0,0	0,0	0,0	0,0	0,0	
Occupation du domaine public	15,5	18,7	15,1	16,8	17,7	18,8	3,3%
Frais de stationnement	4,8	6,1	5,0	5,6	6,8	7,9	8,8%
Patrimoine	61,7	82,6	59,6	77,0	71,4	80,0	3,7%
Secondes résidences	4,0	4,2	3,6	3,9	4,2	4,7	1,6%
Antennes extérieures	10,5	28,5	9,9	24,5	21,6	28,2	19,8%
Autres impôts additionnels	9,4	15,0	11,2	10,6	10,8	11,0	3,5%
Impôts divers	6,2	6,5	6,4	8,0	6,6	7,2	1,5%

**Région (E)**

	Comptes					Budget	Evolution
	2018	2019	2020	2021	2022	2023	2018-2022
<b>Total fiscalité locale</b>	<b>203</b>	<b>195</b>	<b>183</b>	<b>190</b>	<b>181</b>	<b>208</b>	<b>-2,8%</b>
Prestations administratives	15,4	13,7	9,2	12,1	15,2	15,2	-0,3%
Taxes de recouvrement	0,7	0,6	0,0	0,0	0,0	0,1	-59,0%
Hygiène publique	2,1	2,2	1,8	1,5	1,7	3,6	-4,0%
Collecte de déchets	0,0	0,0	0,0	0,0	0,0	0,0	10,5%
Sacs-poubelle, étiquettes,...	0,0	0,0	0,0	0,0	0,0	0,0	
Entreprises	25,6	21,8	19,1	19,2	19,9	24,0	-6,1%
Force motrice	0,0	0,0	0,0	0,0	0,0	0,0	
Publicité	9,5	7,0	5,1	4,7	4,1	6,1	-19,2%
Spectacles et divertissements	1,5	1,5	0,8	0,5	1,4	1,5	-2,2%
Occupation du domaine public	26,7	26,3	24,3	26,2	28,4	33,0	1,6%
Frais de stationnement	16,2	15,4	13,9	15,4	16,8	19,8	0,8%
Patrimoine	79,9	78,3	76,5	80,3	67,7	81,4	-4,1%
Secondes résidences	2,0	2,2	2,0	1,8	1,9	2,3	-1,1%
Antennes extérieures	15,9	19,6	15,3	16,2	13,7	17,1	-3,7%
Autres impôts additionnels	21,4	19,9	18,2	19,1	15,8	15,4	-7,3%
Impôts divers	29,5	30,5	33,5	31,5	30,7	34,0	1,0%



**AUDERGHEM**

	2018	2019	2020	2021	2022	2023	Evolution	
							2018-2022	
Fonds communal	111	112	112	114	117	118	1,2%	
Subventions du personnel	272	287	302	286	306	300	3,0%	
Enseignement	171	178	180	181	197	188	3,6%	
Contractuels subventionnés (ACS)	25	31	34	6	6	6	-30,1%	
Autre	76	78	89	99	103	106	8,0%	
Fonctionnement de l'enseignement	25	25	24	39	14	25	-13,9%	
Récupération des coûts financiers	0	0	0	0	0	0		
Récupération des amortissements	0	0	0	0	0	0		
Contributions "charges de pension"	0	0	0	0	0	0		
Indemnité pour cause de perte de PRI	0	0	0	0	1	1		
Autres recettes de subventions ordinaires	26	24	31	32	111	108	43,9%	
Subvention d'investissement Enseignement	0	0	0	1	0	0		
Subvention d'investissement Autre	4	2	0	0	5	0	8,8%	
Droits de tirage	3	17	28	20	22	20	64,3%	
Indemnités uniques pour emphytéose	0	0	0	0	0	0		

**Cluster (E)**

	2018	2019	2020	2021	2022	2023	Evolution	
							2018-2022	
Fonds communal	107	110	110	112	118	118	2,4%	
Subventions du personnel	368	387	382	409	429	439	3,9%	
Enseignement	302	307	309	314	335	337	2,6%	
Contractuels subventionnés (ACS)	24	19	13	29	28	26	4,3%	
Autre	42	61	60	65	66	75	11,7%	
Fonctionnement de l'enseignement	37	44	38	42	38	40	0,7%	
Récupération des coûts financiers	0	0	0	0	0	0		
Récupération des amortissements	0	0	0	0	0	0		
Contributions "charges de pension"	0	0	0	0	0	0		
Indemnité pour cause de perte de PRI	0	0	0	0	1	0		
Autres recettes de subventions ordinaires	26	26	30	74	65	53	25,8%	
Subvention d'investissement Enseignement	10	3	1	2	12	31	6,2%	
Subvention d'investissement Autre	3	19	21	52	5	23	9,1%	
Droits de tirage	11	4	9	16	9	40	-5,9%	
Indemnités uniques pour emphytéose	0	0	0	0	0	0		

**Cluster (I)**

	2018	2019	2020	2021	2022	2023	Evolution	
							2018-2022	
Fonds communal	108	110	111	113	117	118	2,2%	
Subventions du personnel	354	373	371	392	411	419	3,8%	
Enseignement	284	289	291	296	315	316	2,7%	
Contractuels subventionnés (ACS)	24	21	16	26	25	24	1,0%	
Autre	47	63	64	70	71	79	10,9%	
Fonctionnement de l'enseignement	35	42	36	42	35	38	-0,5%	
Récupération des coûts financiers	0	0	0	0	0	0		
Récupération des amortissements	0	0	0	0	0	0		
Contributions "charges de pension"	0	0	0	0	0	0		
Indemnité pour cause de perte de PRI	0	0	0	0	1	0		
Autres recettes de subventions ordinaires	26	26	30	68	72	61	28,9%	
Subvention d'investissement Enseignement	8	3	1	2	10	27	6,1%	
Subvention d'investissement Autre	3	16	18	45	5	20	9,1%	
Droits de tirage	10	6	12	17	11	37	1,4%	
Indemnités uniques pour emphytéose	0	0	0	0	0	0		

**Région (E)**

	2018	2019	2020	2021	2022	2023	Evolution	
							2018-2022	
Fonds communal	305	308	311	316	322	320	1,4%	
Subventions du personnel	351	364	369	411	419	439	4,5%	
Enseignement	286	294	300	320	329	341	3,5%	
Contractuels subventionnés (ACS)	28	26	21	21	19	19	-9,7%	
Autre	36	44	48	70	71	78	18,3%	
Fonctionnement de l'enseignement	44	47	45	52	48	48	2,1%	
Récupération des coûts financiers	1	1	1	1	1	1	-1,2%	
Récupération des amortissements	1	1	2	2	2	1	4,0%	
Contributions "charges de pension"	0	0	0	0	0	0		
Indemnité pour cause de perte de PRI	0	0	0	0	0	0		
Autres recettes de subventions ordinaires	75	72	82	112	120	111	12,3%	
Subvention d'investissement Enseignement	8	12	3	10	7	26	-2,7%	
Subvention d'investissement Autre	25	30	22	44	31	44	5,8%	
Droits de tirage	36	32	21	55	44	73	5,1%	
Indemnités uniques pour emphytéose	0	0	0	0	0	0		



Graphique 26: Recettes de fonds - distribution régionale (2022)

% des dépenses propres

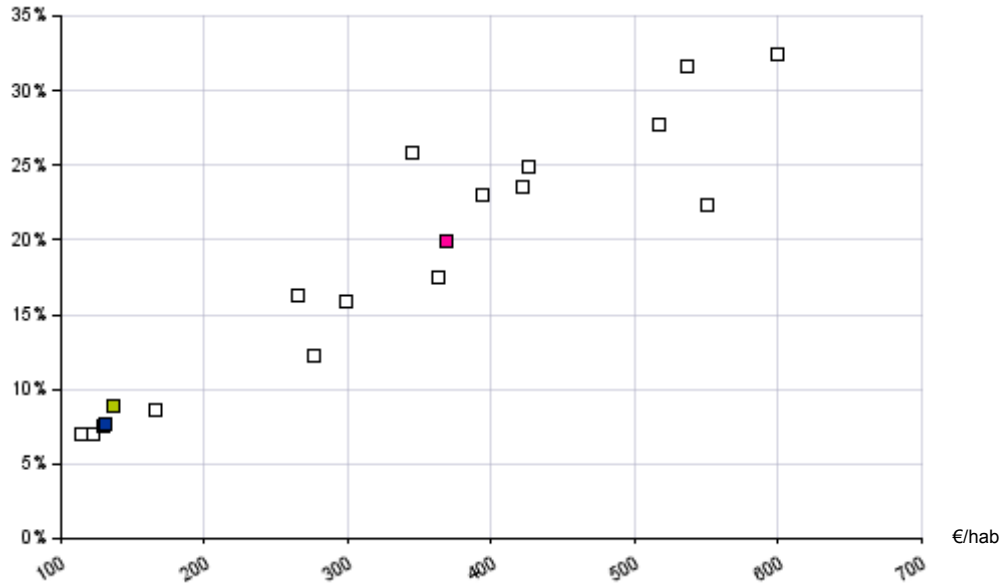

Graphique 28: Recettes PRI - distribution régionale (2022)

% des dépenses propres

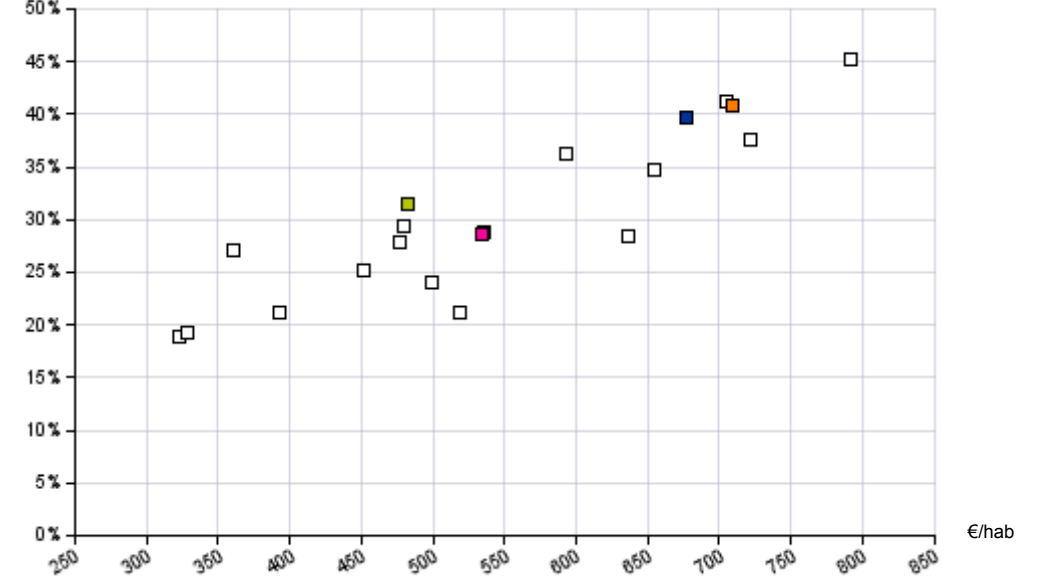

Graphique 27: Recettes IPP - distribution régionale (2022)

% des dépenses propres

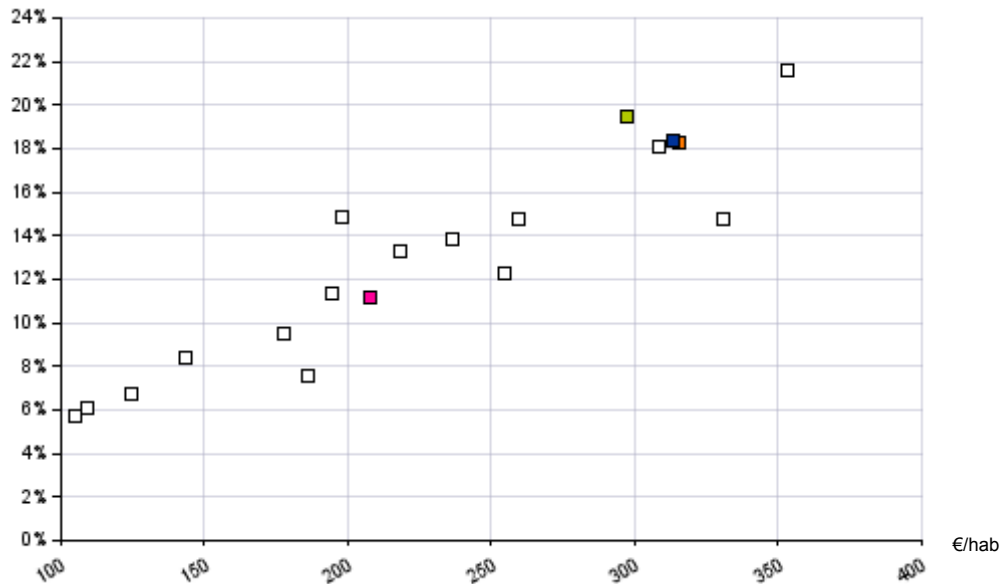

Graphique 29: Recettes autres impôts - distribution régionale (2022)

% des dépenses propres

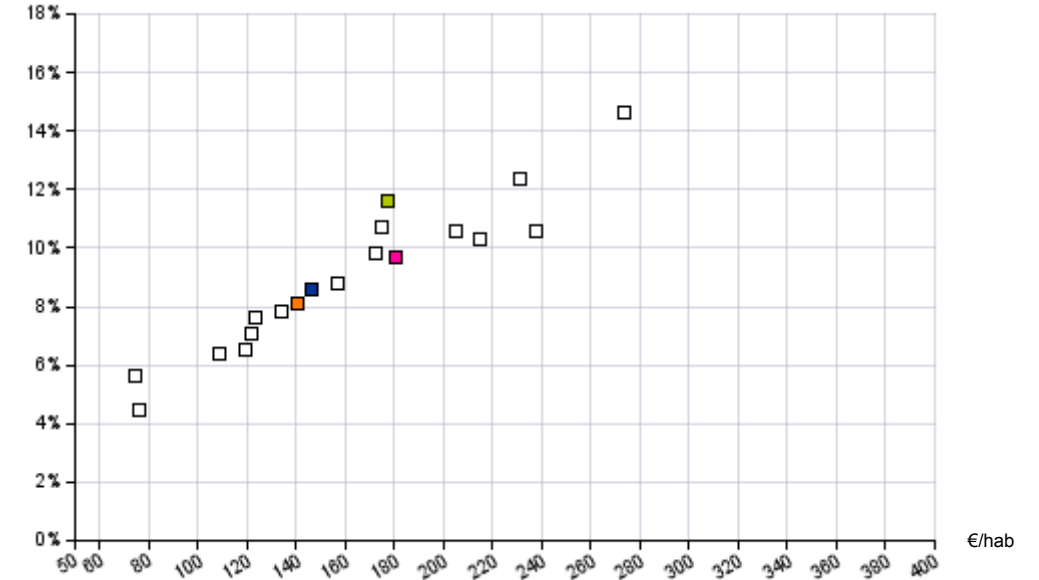

AUDERGHEM

Cluster (E)

Cluster (I)

Région (E)



Graphique 30: Evolution des recettes de fonds - distribution régionale

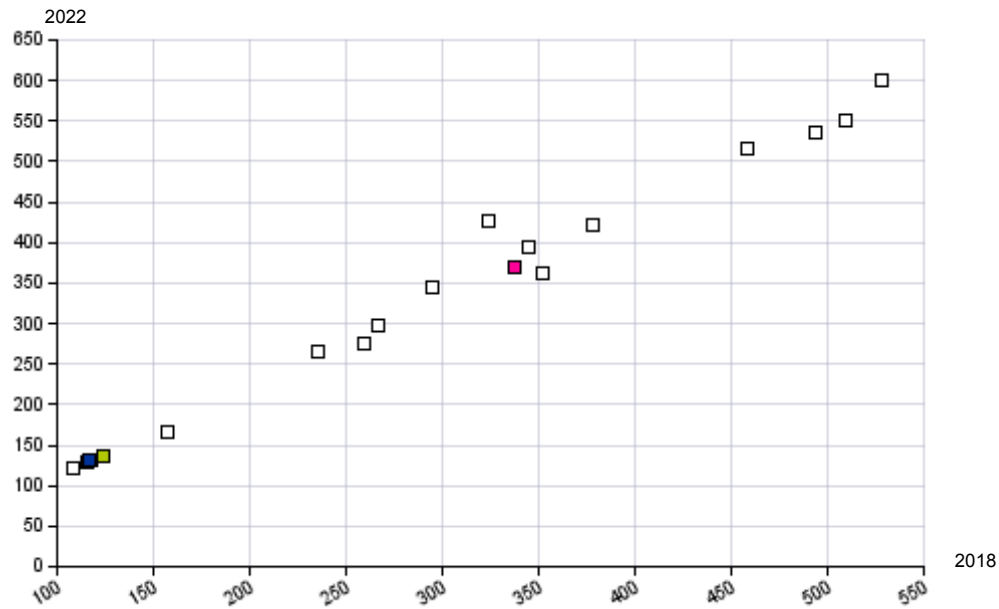

Graphique 32: Evolution des recettes PRI - distribution régionale

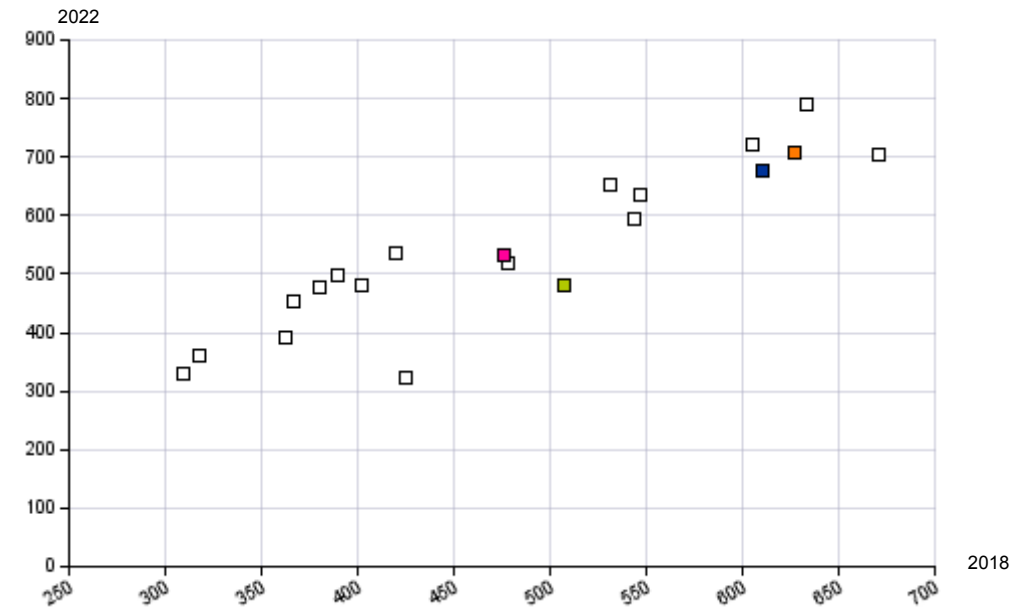

Graphique 31: Evolution des recettes IPP - distribution régionale

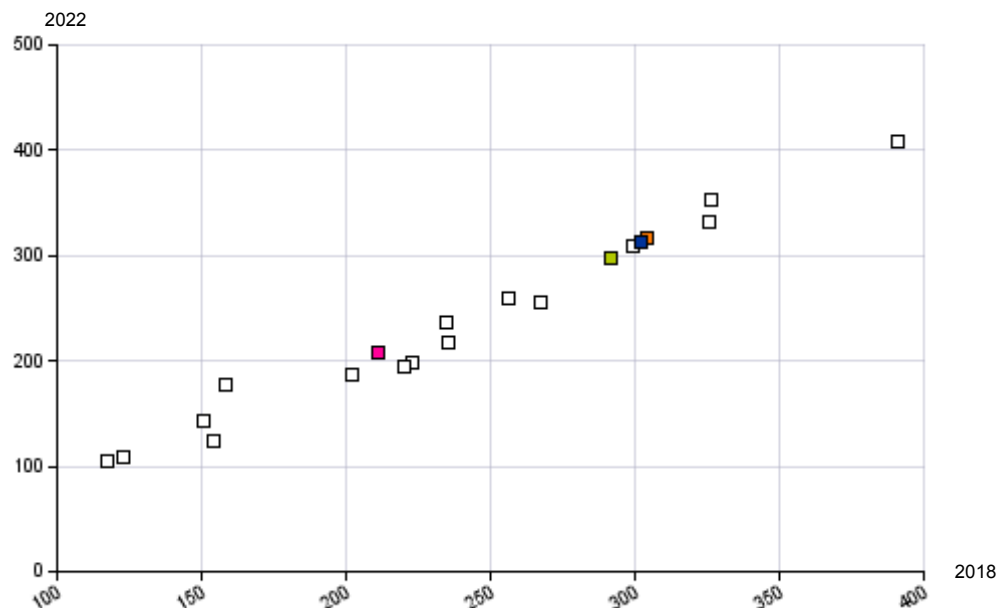

Graphique 33: Evolution des recettes autres impôts - distribution régionale

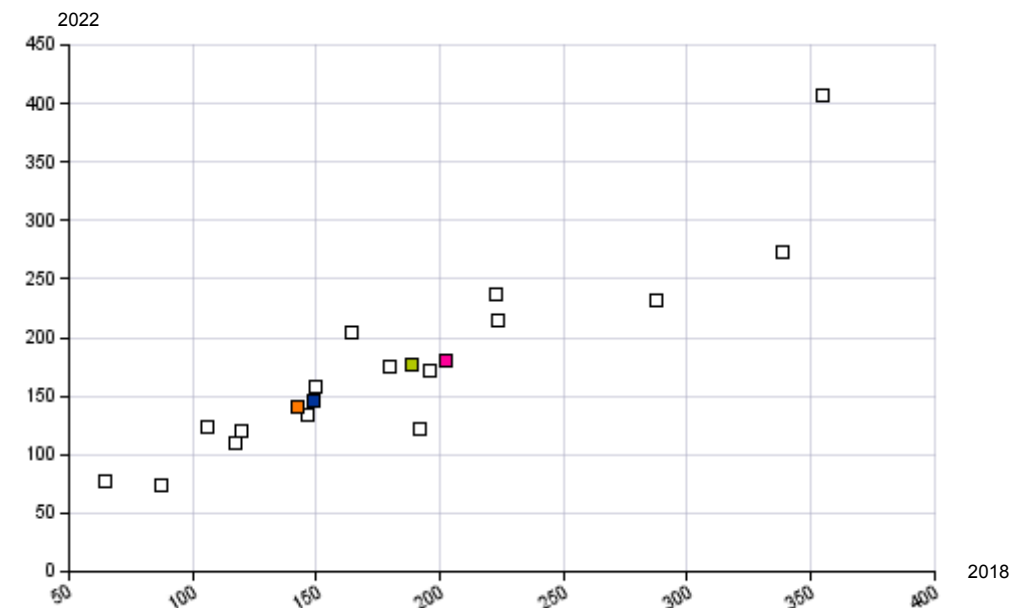

AUDERGHEM

Cluster (E)

Cluster (I)

Région (E)



Graphique 34: Distribution du solde à l'exercice propre (2022)

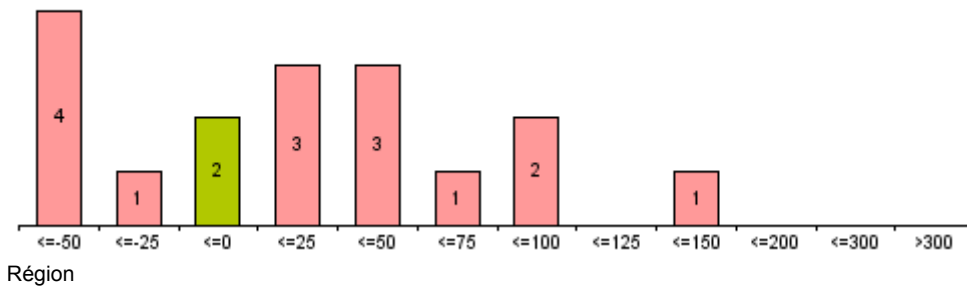
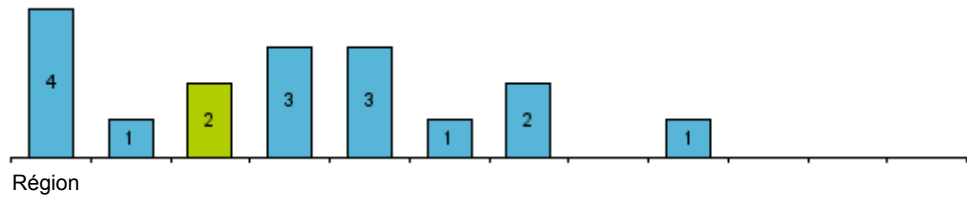

Graphique 35: Distribution du solde général (2022)

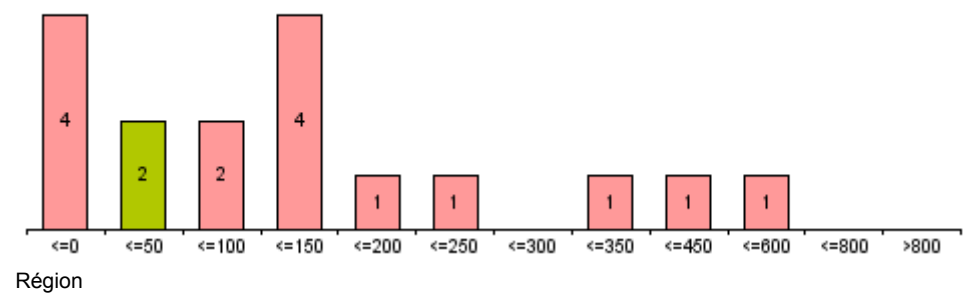
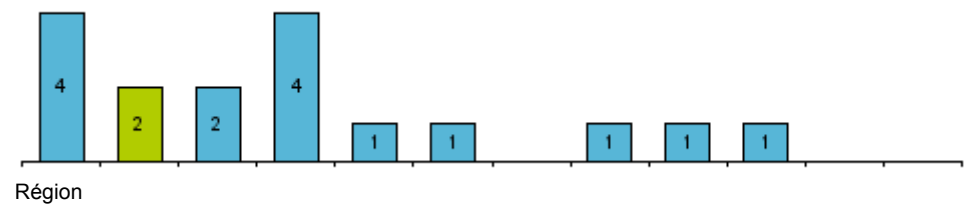

Graphique 36: Evolution du solde à l'exercice propre - distribution régionale

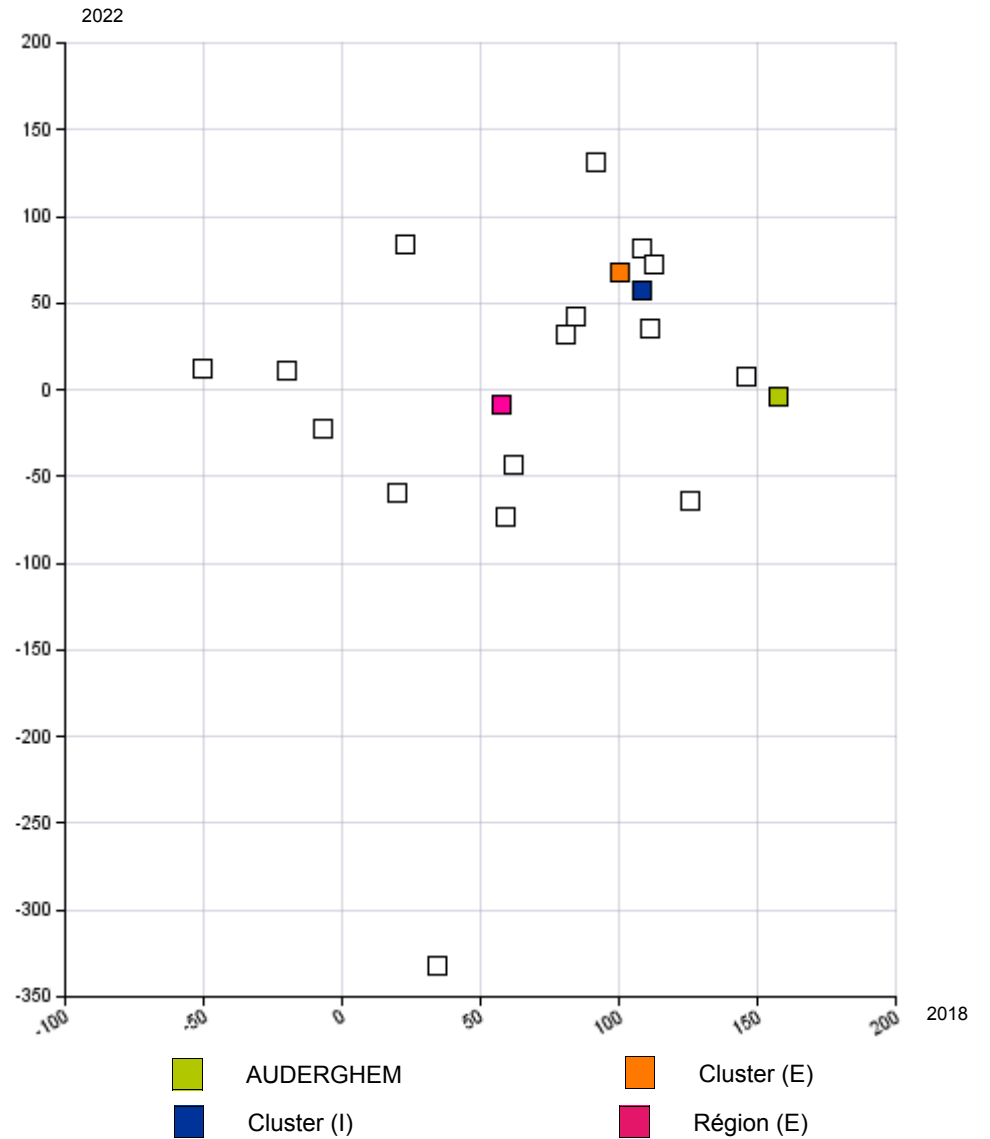



## Interprétation des analyses détaillées

### Introduction

Dans la deuxième et troisième partie du Profil Financier Individuel, Belfius Banque souhaite apporter aux communes une valeur ajoutée supplémentaire en approfondissant l'analyse sur trois tableaux : les dépenses ordinaires, la fiscalité et les résultats financiers.

Le point de vue adopté diffère d'un thème à l'autre : mise en parallèle des moyens affectés sur base annuelle à chaque domaine politique et les investissements correspondants, présentation de certains thèmes d'intérêt particuliers (dépenses de personnel, charges de pension, charges de fonctionnement spécifiques, détail de la fiscalité locale...).

Au moyen de plusieurs graphiques, vous pourrez examiner la pertinence des valeurs moyennes des échantillons de référence, en examinant le positionnement de chaque commune qui en fait partie. Ainsi, vous pourrez analyser dans quelle mesure les valeurs moyennes reprises dans le Profil Financier Individuel sont représentatives des valeurs individuelles sous-jacentes (dans le cas d'une forte concentration de communes autour des valeurs moyennes) ou, au contraire, constituent la synthèse de valeur extrêmes (forte dispersion des communes autour des moyennes).

### Analyses détaillées reprises

Le "détail des dépenses ordinaires (1)" vous propose une mise en regard des dépenses nettes (différence entre les dépenses et recettes ordinaires de l'exercice propre) pour un certain nombre de fonctions budgétaires et les efforts d'investissement moyens correspondants pour les 5 dernières années. Le montant moyen des investissements totalise les dépenses de l'exercice propre et des exercices antérieurs.

Dans ce tableau, le domaine « Sports » (fonction budgétaire 764) est dissocié des autres domaines constituant la rubrique de totalisation « Culture ».

Un graphique de répartition dédoublé vous permet de vous faire une idée plus précise de la représentativité des valeurs moyennes des 4 échantillons de référence quant aux dotations principales (CPAS, zone de police, zone de secours). A cette fin et pour chacune de ces dotations, nous avons également calculé la **moyenne**, la **médiane** et l'**écart-type**.

La **moyenne** est le chiffre obtenu en divisant la valeur totale des observations par le nombre d'observations.

La **médiane** est la valeur qui scinde le nombre d'observations (communes) au sein d'un échantillon (groupe de comparaison) en deux groupes de même envergure. La moitié de l'échantillon affichera une valeur inférieure à la médiane, l'autre moitié une valeur supérieure. Contrairement à la moyenne (arithmétique), la valeur de la médiane n'est pas influencée par des valeurs extrêmement faibles ou élevées.

**L'écart-type** est une indication de répartition de l'échantillon autour de la médiane. Plus l'écart-type est faible, plus les valeurs sont concentrées autour de la médiane. Dans le cas d'une répartition « type » (courbe de Gauss), l'on retrouvera 68,3% de l'échantillon dans un périmètre (médiane – écart-type; médiane + écart-type) et 95,4% de l'échantillon dans un périmètre (médiane – 2x écart-type; médiane + 2x écart-type)

Le **personnel communal** est détaillé par type de contrat et en fonction des différents flux de dépenses.

Cette ventilation est effectuée sur base des codes économiques suivants (successivement : personnel communal, APE/ACS, enseignement, autres) :

- salaires et charges sociales: 111-01 + 112-01; 111-02 + 112-02; 111-12 + 112-12; (111-xx + 112xx – le total des 3 catégories précédentes)
- cotisations patronales: 113-01; 113-02; 113-12; (113-xx - le total des 3 catégories précédentes)
- pensions à charge de la commune: 116-01

L'exploitation des versions digitales des états comptables permet de détailler l'analyse de quelques **charges spécifiques** relevant des **dépenses de fonctionnement**. Ces charges spécifiques correspondent aux codes économiques suivants :

- Charges d'énergie:
  - Eau (bâtiments): 125-15
  - Gaz (bâtiments): 125-13
  - Electricité (bâtiments): 125-12
  - Mazout (bâtiments): 125-03
  - Carburant (véhicules): 127-03
  - Energie pour l'exploitation: 124-13
- Assurances:
  - Responsabilité civile, vol, incendie...: 124-08
  - Bâtiments: 125-08
  - Véhicules: 127-08
  - Accidents du travail: 117-01
- Autres frais de fonctionnement:
  - Informatique: 123-13
  - Frais de téléphone: 123-11
  - Frais de correspondance: 123-07
  - Loyers (bâtiments): 126-01
  - Entretien (bâtiments): 125-06
  - Entretien (véhicules): 127-06
  - Honoraires: 122-xx

Les informations complémentaires en matière de **fiscalité locale**, enfin, vous proposent un aperçu de l'importance de certaines taxes spécifiquement locales par rapport aux recettes correspondantes des échantillons de référence.

## Représentations graphiques particulières

Deux nouveaux types de graphiques sont introduits:

- **Graphiques “bubble”**: ceux-ci positionnent la commune sur deux axes par rapport à ses échantillons de référence et par rapport à toutes les autres communes de la province. La commune et les moyennes des échantillons de référence sont représentées par un carré de couleur identique aux références utilisées ailleurs dans le Profil Financier Individuel. Les autres communes de la province sont représentées par un symbole blanc. Cette représentation graphique est utilisée pour illustrer la ventilation économique des dépenses, des recettes et du solde de l'exercice propre. Elle vous permet, pour chacune de ces dimensions, d'examiner la représentativité des moyennes figurant dans le Profil Financier Individuel, en analysant la concentration (ou l'étalement) de toutes les communes de la province autour de ces moyennes. Il existe 2 sortes de graphiques à bulles : les graphiques à bulles qui expriment les valeurs en pourcentage des dépenses ou des recettes, et ceux qui retracent l'évolution des valeurs.
- **Graphiques de répartition dédoublés**: ceux-ci indiquent combien de communes se situent dans une catégorie de valeurs précise. La couleur des bâtonnets indique l'échantillon en question : la province (bleu) ou la région (rose). Le graphique illustre le profil de cette répartition au sein de la province et de la région et constitue ainsi une référence pour le positionnement de la valeur de votre commune.
- Cette représentation graphique est utilisée pour illustrer la répartition des dépenses nettes, des principales dotations et des soldes.



## ANNEXE : DÉTAIL DES DÉPENSES DE FONCTIONNEMENT ET DE LA FISCALITÉ LOCALE



**AUDERGHEM**

	Comptes					Budget	Evolution
	2018	2019	2020	2021	2022	2023	2018-2022
	<b>Remboursement de frais et indemnités</b>	<b>1,0</b>	<b>0,9</b>	<b>0,7</b>	<b>0,9</b>	<b>1,4</b>	<b>1,5</b>
Frais de déplacements et de séjour	0,6	0,5	0,5	0,5	0,6	0,9	0,0%
Indemnités de logement	0,0	0,0	0,0	0,0	0,0	0,0	
Indemnités de frais d'habillement	0,0	0,0	0,0	0,0	0,0	0,1	-63,1%
Frais de déplacements et de séjour	0,3	0,4	0,2	0,3	0,4	0,4	1,9%
Indemnités diverses	0,0	0,1	0,0	0,2	0,5	0,1	183,1%
<b>Honoraires et indemnités (H&amp;I)</b>	<b>10,0</b>	<b>10,6</b>	<b>9,0</b>	<b>6,8</b>	<b>7,4</b>	<b>8,2</b>	<b>-7,1%</b>
H&I pour expertises	0,4	0,0	0,1	0,1	0,0	0,4	
H&I pour études et travaux service ordinaire	0,6	0,3	0,6	0,5	0,3	0,6	-19,4%
H&I pour avocats, médecins	6,0	7,6	5,5	4,9	5,7	5,8	-1,1%
Droits d'auteurs	0,2	0,0	0,0	0,0	0,0	0,0	
Jetons de présence des commissions, jurys	0,2	0,4	0,3	0,4	0,4	0,3	20,0%
Remb. des charges du personnel détaché	0,9	0,9	0,0	0,0	0,0	0,0	
Indemnités pour autres prestations	1,6	1,4	2,4	1,0	1,0	1,2	-10,7%
<b>Dépenses de fonctionnement administratif</b>	<b>30,4</b>	<b>32,1</b>	<b>29,6</b>	<b>31,8</b>	<b>32,7</b>	<b>39,3</b>	<b>1,8%</b>
Fournitures administratives (stock)	0,0	0,0	0,0	0,0	0,0	0,0	
Fournitures adm. (consommation directe)	2,4	2,6	2,4	2,4	2,4	2,7	-0,4%
Fournitures adm. stock destinées à la revente	0,0	0,0	0,0	0,0	0,0	0,0	
Fournitures adm. destinées à la revente	0,0	0,0	0,0	0,0	0,0	0,0	
Prestations adm. de tiers spéc. à la fonction	5,4	4,8	5,2	5,5	6,5	8,5	4,7%

**Cluster (E)**

	Comptes					Budget	Evolution
	2018	2019	2020	2021	2022	2023	2018-2022
	<b>Remboursement de frais et indemnités</b>	<b>1,5</b>	<b>1,4</b>	<b>1,0</b>	<b>1,0</b>	<b>1,2</b>	<b>1,4</b>
Frais de déplacements et de séjour	0,3	0,4	0,1	0,1	0,2	0,4	-9,5%
Indemnités de logement	0,2	0,2	0,2	0,2	0,2	0,2	-8,7%
Indemnités de frais d'habillement	0,0	0,0	0,0	0,0	0,0	0,0	
Frais de déplacements et de séjour	0,0	0,0	0,0	0,0	0,0	0,0	53,9%
Indemnités diverses	0,9	0,9	0,7	0,8	0,8	0,8	-3,7%
<b>Honoraires et indemnités (H&amp;I)</b>	<b>9,8</b>	<b>12,0</b>	<b>10,0</b>	<b>15,2</b>	<b>11,9</b>	<b>13,4</b>	<b>5,1%</b>
H&I pour expertises	0,3	0,3	0,7	0,9	0,4	0,7	8,1%
H&I pour études et travaux service ordinaire	0,6	2,6	2,4	3,0	2,1	2,6	34,1%
H&I pour avocats, médecins	4,0	4,1	3,1	6,4	5,1	3,9	6,4%
Droits d'auteurs	1,8	1,8	1,3	1,9	2,1	2,9	5,0%
Jetons de présence des commissions, jurys	0,5	0,2	0,0	0,0	0,1	0,3	-33,9%
Remb. des charges du personnel détaché	1,2	1,8	1,7	1,6	1,0	1,7	-5,2%
Indemnités pour autres prestations	1,3	1,2	0,7	1,4	1,1	1,3	-5,1%
<b>Dépenses de fonctionnement administratif</b>	<b>33,7</b>	<b>35,7</b>	<b>33,8</b>	<b>36,9</b>	<b>40,5</b>	<b>48,6</b>	<b>4,7%</b>
Fournitures administratives (stock)	0,0	0,0	0,0	0,0	0,0	0,0	
Fournitures adm. (consommation directe)	1,5	1,5	1,4	1,2	1,3	1,9	-2,3%
Fournitures adm. stock destinées à la revente	0,0	0,0	0,0	0,0	0,0	0,0	
Fournitures adm. destinées à la revente	4,2	3,7	2,3	2,8	3,8	3,3	-2,3%
Prestations adm. de tiers spéc. à la fonction	3,1	3,1	3,7	3,9	3,5	4,9	3,5%

**Cluster (I)**

	Comptes					Budget	Evolution
	2018	2019	2020	2021	2022	2023	2018-2022
	<b>Remboursement de frais et indemnités</b>	<b>1,4</b>	<b>1,4</b>	<b>1,0</b>	<b>1,0</b>	<b>1,2</b>	<b>1,4</b>
Frais de déplacements et de séjour	0,3	0,4	0,2	0,2	0,3	0,5	-6,9%
Indemnités de logement	0,2	0,2	0,1	0,1	0,1	0,2	-8,7%
Indemnités de frais d'habillement	0,0	0,0	0,0	0,0	0,0	0,0	-63,4%
Frais de déplacements et de séjour	0,0	0,1	0,0	0,0	0,1	0,1	2,8%
Indemnités diverses	0,8	0,8	0,6	0,7	0,8	0,7	-1,5%
<b>Honoraires et indemnités (H&amp;I)</b>	<b>9,8</b>	<b>11,8</b>	<b>9,8</b>	<b>14,1</b>	<b>11,3</b>	<b>12,7</b>	<b>3,6%</b>
H&I pour expertises	0,3	0,3	0,6	0,7	0,4	0,6	2,7%
H&I pour études et travaux service ordinaire	0,6	2,3	2,2	2,6	1,8	2,3	30,0%
H&I pour avocats, médecins	4,3	4,6	3,5	6,2	5,2	4,2	5,1%
Droits d'auteurs	1,5	1,5	1,1	1,7	1,8	2,5	4,5%
Jetons de présence des commissions, jurys	0,5	0,3	0,1	0,1	0,1	0,3	-26,1%
Remb. des charges du personnel détaché	1,1	1,7	1,4	1,4	0,8	1,5	-8,0%
Indemnités pour autres prestations	1,4	1,2	1,0	1,4	1,1	1,3	-6,0%
<b>Dépenses de fonctionnement administratif</b>	<b>33,2</b>	<b>35,2</b>	<b>33,2</b>	<b>36,2</b>	<b>39,4</b>	<b>47,3</b>	<b>4,3%</b>
Fournitures administratives (stock)	0,0	0,0	0,0	0,0	0,0	0,0	
Fournitures adm. (consommation directe)	1,6	1,6	1,5	1,3	1,5	2,0	-1,8%
Fournitures adm. stock destinées à la revente	0,0	0,0	0,0	0,0	0,0	0,0	
Fournitures adm. destinées à la revente	3,6	3,2	1,9	2,4	3,3	2,8	-2,3%
Prestations adm. de tiers spéc. à la fonction	3,4	3,3	3,9	4,1	3,9	5,4	3,8%

**Région (E)**

	Comptes					Budget	Evolution
	2018	2019	2020	2021	2022	2023	2018-2022
	<b>Remboursement de frais et indemnités</b>	<b>2,3</b>	<b>1,9</b>	<b>1,9</b>	<b>1,6</b>	<b>1,7</b>	<b>1,9</b>
Frais de déplacements et de séjour	1,8	1,4	1,2	1,2	1,2	1,3	-9,0%
Indemnités de logement	0,0	0,0	0,1	0,0	0,0	0,0	-7,7%
Indemnités de frais d'habillement	0,0	0,0	0,0	0,0	0,0	0,0	-4,7%
Frais de déplacements et de séjour	0,0	0,0	0,0	0,0	0,0	0,0	-14,2%
Indemnités diverses	0,4	0,4	0,6	0,3	0,4	0,4	3,3%
<b>Honoraires et indemnités (H&amp;I)</b>	<b>13,8</b>	<b>13,4</b>	<b>13,0</b>	<b>15,4</b>	<b>14,6</b>	<b>15,8</b>	<b>1,5%</b>
H&I pour expertises	0,6	0,6	1,0	1,2	0,9	1,3	13,8%
H&I pour études et travaux service ordinaire	0,5	0,9	1,0	1,2	1,0	1,3	20,0%
H&I pour avocats, médecins	3,1	3,1	3,0	5,0	4,1	3,1	7,0%
Droits d'auteurs	1,9	1,8	1,6	1,7	1,7	2,1	-3,3%
Jetons de présence des commissions, jurys	0,2	0,1	0,1	0,1	0,1	0,2	-19,3%
Remb. des charges du personnel détaché	5,3	4,9	5,1	4,9	5,5	6,0	0,7%
Indemnités pour autres prestations	2,1	1,8	1,3	1,4	1,3	1,8	-11,5%
<b>Dépenses de fonctionnement administratif</b>	<b>36,2</b>	<b>37,5</b>	<b>36,8</b>	<b>40,2</b>	<b>42,4</b>	<b>48,4</b>	<b>4,0%</b>
Fournitures administratives (stock)	0,0	0,0	0,0	0,0	0,0	0,0	
Fournitures adm. (consommation directe)	1,7	1,7	2,0	1,6	1,7	1,9	-0,7%
Fournitures adm. stock destinées à la revente	0,2	0,2	0,1	0,1	0,2	0,2	-4,1%
Fournitures adm. destinées à la revente	4,9	4,5	2,9	3,6	4,3	4,0	-3,2%
Prestations adm. de tiers spéc. à la fonction	1,3	1,4	2,2	1,7	1,6	2,0	5,2%



**AUDERGHEM**

	Comptes					Budget	Evolution
	2018	2019	2020	2021	2022	2023	2018-2022
Frais de correspondance	2,8	2,9	2,9	2,7	2,7	2,7	-1,2%
Frais de téléphone	2,9	3,0	2,9	3,3	3,9	4,0	7,4%
Location et entretien du matériel de bureau	2,2	2,0	1,9	2,2	2,4	2,8	2,8%
Frais de gestion de l'informatique	7,3	8,4	8,3	8,8	9,5	10,6	6,6%
Prestations du service médical du travail	1,5	1,7	2,2	1,6	1,9	1,4	5,8%
Frais de procédure et de poursuite	0,0	0,0	0,0	0,0	0,0	0,0	
Frais de réception et de représentation	0,6	0,7	0,3	0,6	0,9	0,7	12,4%
Frais de formation du personnel	2,4	2,9	1,9	2,7	1,1	3,0	-17,8%
Frais d'organisation des examens	0,1	0,0	0,2	0,3	0,0	0,7	-56,5%
Frais d'achats de livres, d'abonnements	1,4	1,3	1,3	1,5	1,4	1,6	1,2%
Frais de ventes et locations	0,0	0,0	0,0	0,0	0,0	0,0	
Divers frais administratifs	0,0	0,0	0,0	0,0	0,0	0,0	
Autres frais administratifs	1,5	1,7	0,0	0,2	0,1	0,4	-49,0%
<b>Dépenses de fonctionnement technique</b>	<b>44,8</b>	<b>37,7</b>	<b>44,4</b>	<b>48,4</b>	<b>42,8</b>	<b>54,3</b>	<b>-1,1%</b>
Fournitures techniques (stock)	0,4	0,8	0,6	0,6	0,6	0,8	10,8%
Fournitures tech. (consommation directe)	8,6	8,7	11,5	17,0	9,3	10,2	1,9%
Fournitures tech. stock destinées à la revente	0,0	0,0	0,0	0,0	0,0	0,0	
Fournitures tech. destinées à la revente	0,0	0,0	0,0	0,0	0,0	0,0	
Entretien et location des vêtements de travail	1,2	1,1	0,4	0,5	0,4	0,9	-21,8%
Prestations tech. de tiers spéc. à la fonction	11,6	10,3	12,2	12,9	12,5	14,8	1,8%

**Cluster (E)**

	Comptes					Budget	Evolution
	2018	2019	2020	2021	2022	2023	2018-2022
Frais de correspondance	2,9	4,0	3,6	3,6	4,1	5,6	8,6%
Frais de téléphone	2,8	2,8	2,7	2,5	2,2	1,9	-6,0%
Location et entretien du matériel de bureau	3,5	3,3	3,2	3,6	3,2	4,5	-2,2%
Frais de gestion de l'informatique	6,0	7,1	8,2	9,6	11,0	13,1	16,3%
Prestations du service médical du travail	0,7	0,7	0,8	1,0	1,9	1,0	29,0%
Frais de procédure et de poursuite	1,4	1,2	0,9	0,8	0,9	1,3	-10,9%
Frais de réception et de représentation	3,0	3,0	2,1	2,7	3,4	4,1	3,1%
Frais de formation du personnel	1,9	2,3	2,4	2,0	2,3	3,0	4,6%
Frais d'organisation des examens	0,1	0,1	0,1	0,2	0,1	0,2	18,6%
Frais d'achats de livres, d'abonnements	0,7	0,7	0,7	0,8	0,7	0,6	0,6%
Frais de ventes et locations	0,1	0,0	0,4	0,4	0,4	0,7	48,0%
Divers frais administratifs	0,0	0,0	0,0	0,0	0,0	0,0	
Autres frais administratifs	1,9	2,3	1,4	1,9	1,7	2,6	-3,3%
<b>Dépenses de fonctionnement technique</b>	<b>65,4</b>	<b>66,3</b>	<b>64,9</b>	<b>74,7</b>	<b>72,9</b>	<b>92,3</b>	<b>2,8%</b>
Fournitures techniques (stock)	0,0	0,0	0,0	0,0	0,0	0,0	
Fournitures tech. (consommation directe)	15,0	14,9	19,1	16,5	15,9	18,7	1,3%
Fournitures tech. stock destinées à la revente	0,0	0,0	0,0	0,0	0,0	0,0	
Fournitures tech. destinées à la revente	1,1	1,1	1,4	1,4	2,3	1,6	21,9%
Entretien et location des vêtements de travail	2,8	2,2	2,2	2,7	2,9	3,3	0,6%
Prestations tech. de tiers spéc. à la fonction	22,9	22,1	21,2	35,7	29,1	34,2	6,1%

**Cluster (I)**

	Comptes					Budget	Evolution
	2018	2019	2020	2021	2022	2023	2018-2022
Frais de correspondance	2,9	3,9	3,5	3,5	3,9	5,2	7,4%
Frais de téléphone	2,8	2,8	2,8	2,6	2,4	2,2	-3,6%
Location et entretien du matériel de bureau	3,3	3,1	3,0	3,4	3,1	4,2	-1,7%
Frais de gestion de l'informatique	6,2	7,3	8,2	9,5	10,8	12,8	14,8%
Prestations du service médical du travail	0,8	0,8	1,0	1,1	1,9	1,0	24,1%
Frais de procédure et de poursuite	1,2	1,0	0,8	0,7	0,8	1,1	-11,0%
Frais de réception et de représentation	2,6	2,7	1,8	2,4	3,0	3,6	3,4%
Frais de formation du personnel	2,0	2,4	2,4	2,1	2,1	3,0	1,8%
Frais d'organisation des examens	0,1	0,1	0,1	0,2	0,1	0,3	14,2%
Frais d'achats de livres, d'abonnements	0,8	0,8	0,8	0,9	0,8	0,8	0,8%
Frais de ventes et locations	0,1	0,0	0,3	0,3	0,3	0,6	48,0%
Divers frais administratifs	0,0	0,0	0,0	0,0	0,0	0,0	
Autres frais administratifs	1,9	2,2	1,2	1,7	1,5	2,3	-6,0%
<b>Dépenses de fonctionnement technique</b>	<b>62,5</b>	<b>62,3</b>	<b>62,0</b>	<b>70,9</b>	<b>68,6</b>	<b>86,9</b>	<b>2,4%</b>
Fournitures techniques (stock)	0,1	0,1	0,1	0,1	0,1	0,1	11,0%
Fournitures tech. (consommation directe)	14,1	14,0	18,1	16,6	14,9	17,5	1,4%
Fournitures tech. stock destinées à la revente	0,0	0,0	0,0	0,0	0,0	0,0	
Fournitures tech. destinées à la revente	0,9	0,9	1,2	1,2	2,0	1,3	21,9%
Entretien et location des vêtements de travail	2,6	2,1	1,9	2,4	2,6	2,9	-0,4%
Prestations tech. de tiers spéc. à la fonction	21,3	20,5	19,9	32,5	26,7	31,4	5,8%

**Région (E)**

	Comptes					Budget	Evolution
	2018	2019	2020	2021	2022	2023	2018-2022
Frais de correspondance	2,9	2,8	2,8	2,7	3,0	3,2	1,4%
Frais de téléphone	3,8	3,8	4,2	4,0	3,8	3,9	0,2%
Location et entretien du matériel de bureau	2,1	1,9	1,9	2,3	1,9	2,5	-1,4%
Frais de gestion de l'informatique	8,8	10,1	11,2	13,2	14,3	17,2	12,9%
Prestations du service médical du travail	0,9	1,0	1,0	1,2	1,5	1,3	13,6%
Frais de procédure et de poursuite	1,9	1,5	1,3	1,8	1,5	1,7	-6,2%
Frais de réception et de représentation	1,6	1,5	1,0	1,2	1,5	1,9	-2,1%
Frais de formation du personnel	1,9	2,2	2,0	1,9	2,2	2,8	3,0%
Frais d'organisation des examens	0,1	0,1	0,2	0,2	0,2	0,3	15,1%
Frais d'achats de livres, d'abonnements	1,6	1,6	1,7	1,8	1,8	1,9	3,4%
Frais de ventes et locations	0,1	0,1	0,1	0,1	0,1	0,3	11,2%
Divers frais administratifs	0,0	0,0	0,0	0,0	0,0	0,0	
Autres frais administratifs	2,4	3,2	2,2	2,8	2,7	3,3	3,0%
<b>Dépenses de fonctionnement technique</b>	<b>56,1</b>	<b>59,2</b>	<b>60,4</b>	<b>68,9</b>	<b>66,9</b>	<b>78,1</b>	<b>4,5%</b>
Fournitures techniques (stock)	0,0	0,0	0,0	0,0	0,0	0,0	
Fournitures tech. (consommation directe)	14,1	14,8	17,6	16,6	15,9	18,4	3,1%
Fournitures tech. stock destinées à la revente	0,0	0,0	0,0	0,0	0,0	0,0	
Fournitures tech. destinées à la revente	0,2	0,2	0,3	0,3	0,5	0,5	21,5%
Entretien et location des vêtements de travail	2,2	2,1	2,2	2,4	2,3	2,6	0,9%
Prestations tech. de tiers spéc. à la fonction	21,2	22,1	21,9	30,3	26,3	28,8	5,5%



**AUDERGHEM**

	Comptes					Budget	Evolution
	2018	2019	2020	2021	2022	2023	2018-2022
Divers frais techniques	0,0	0,0	0,0	0,0	0,0	0,0	
Assurances diverses (RC, vol, incendie...)	0,4	0,5	0,6	0,5	0,6	0,7	8,6%
Impôts, redevances spécifiques à la fonction	0,2	0,2	0,3	0,3	0,2	0,4	3,9%
Frais de fonctionnement divers	0,0	0,0	0,0	0,0	0,0	0,0	
Location et entretien des fournitures tech.	2,8	0,2	2,4	0,5	0,2	0,3	-51,3%
Fournitures d'énergie pour le fonctionnement	0,5	0,6	0,6	0,6	0,6	0,9	3,8%
Fournitures pour remises de prix, de jouets...	0,1	0,1	0,2	0,1	0,1	0,1	0,5%
Frais de voyages scolaires, excursions...	4,5	3,4	5,3	3,0	6,1	6,0	8,3%
Frais d'organisation des repas scolaires	9,5	3,4	2,9	3,5	3,5	3,8	-22,0%
Autres avantages scolaires	0,2	0,3	0,1	0,1	0,0	0,3	-30,6%
Autres frais scolaires	0,0	0,0	0,0	0,0	0,0	0,0	
Autre frais techniques	4,8	8,0	7,2	8,5	8,6	15,1	15,8%
<b>Dépenses fonctionnement des bâtiments</b>	<b>27,1</b>	<b>26,2</b>	<b>30,4</b>	<b>26,5</b>	<b>27,2</b>	<b>38,0</b>	<b>0,0%</b>
Fournitures pour les bâtiments (stock)	0,0	0,0	0,0	0,0	0,0	0,0	
Fournitures bâtiments (conso directe)	3,6	4,1	4,5	4,4	4,0	4,7	2,7%
Combustibles chauffage des bâtiments	7,1	0,0	0,0	0,0	0,0	0,0	
Prestations de tiers pour les bâtiments	4,2	3,7	4,3	4,4	4,6	4,8	2,3%
Divers fonctionnement bâtiments	0,0	0,0	0,0	0,0	0,0	0,0	
Assurances couvrant les biens immobiliers	1,1	1,2	1,2	1,1	1,4	1,5	4,4%
Impôts, redevances sur biens immobiliers	0,5	0,5	0,5	0,6	0,5	0,5	-1,8%

**Cluster (E)**

	Comptes					Budget	Evolution
	2018	2019	2020	2021	2022	2023	2018-2022
Divers frais techniques	0,0	0,0	0,0	0,0	0,0	0,0	
Assurances diverses (RC, vol, incendie...)	1,9	2,3	1,6	2,0	1,9	2,5	0,4%
Impôts, redevances spécifiques à la fonction	0,1	0,1	0,1	0,1	0,1	0,1	-0,3%
Frais de fonctionnement divers	0,0	0,0	0,0	0,0	0,0	0,0	
Location et entretien des fournitures tech.	1,9	2,7	1,7	2,5	2,9	9,3	10,9%
Fournitures d'énergie pour le fonctionnement	0,8	0,9	0,6	0,8	0,7	1,0	-3,8%
Fournitures pour remises de prix, de jouets...	0,2	0,2	0,2	0,2	0,3	0,3	14,6%
Frais de voyages scolaires, excursions...	2,8	3,0	2,3	0,4	0,7	0,9	-30,3%
Frais d'organisation des repas scolaires	13,2	14,2	9,6	9,4	12,3	13,1	-1,8%
Autres avantages scolaires	1,2	1,1	0,5	0,9	2,2	5,1	17,2%
Autres frais scolaires	0,0	0,0	0,0	0,0	0,0	0,0	
Autre frais techniques	1,6	1,7	4,4	2,0	1,7	2,3	2,2%
<b>Dépenses fonctionnement des bâtiments</b>	<b>42,8</b>	<b>36,2</b>	<b>38,2</b>	<b>41,9</b>	<b>44,2</b>	<b>53,1</b>	<b>0,8%</b>
Fournitures pour les bâtiments (stock)	0,0	0,0	0,0	0,0	0,0	0,0	
Fournitures bâtiments (conso directe)	5,2	5,3	4,5	4,6	4,8	4,6	-1,9%
Combustibles chauffage des bâtiments	6,5	5,2	6,4	5,8	5,6	9,2	-3,6%
Prestations de tiers pour les bâtiments	10,0	10,0	11,4	14,3	15,8	15,1	12,1%
Divers fonctionnement bâtiments	0,0	0,0	0,0	0,0	0,0	0,0	
Assurances couvrant les biens immobiliers	1,0	1,0	1,0	1,1	1,2	1,2	4,7%
Impôts, redevances sur biens immobiliers	6,5	2,5	1,6	3,8	2,9	5,0	-18,0%

**Cluster (I)**

	Comptes					Budget	Evolution
	2018	2019	2020	2021	2022	2023	2018-2022
Divers frais techniques	0,0	0,0	0,0	0,0	0,0	0,0	
Assurances diverses (RC, vol, incendie...)	1,7	2,0	1,5	1,8	1,8	2,2	0,7%
Impôts, redevances spécifiques à la fonction	0,1	0,1	0,1	0,1	0,1	0,1	0,9%
Frais de fonctionnement divers	0,0	0,0	0,0	0,0	0,0	0,0	
Location et entretien des fournitures tech.	2,1	2,4	1,8	2,2	2,5	8,1	5,3%
Fournitures d'énergie pour le fonctionnement	0,7	0,8	0,6	0,8	0,6	1,0	-3,0%
Fournitures pour remises de prix, de jouets...	0,2	0,2	0,2	0,2	0,3	0,3	13,1%
Frais de voyages scolaires, excursions...	3,0	3,0	2,7	0,8	1,4	1,6	-17,0%
Frais d'organisation des repas scolaires	12,7	12,7	8,7	8,5	11,0	11,8	-3,4%
Autres avantages scolaires	1,0	1,0	0,5	0,8	1,9	4,4	16,5%
Autres frais scolaires	0,0	0,0	0,0	0,0	0,0	0,0	
Autre frais techniques	2,0	2,5	4,8	2,9	2,7	4,1	7,4%
<b>Dépenses fonctionnement des bâtiments</b>	<b>40,6</b>	<b>34,8</b>	<b>37,1</b>	<b>39,7</b>	<b>41,8</b>	<b>51,0</b>	<b>0,7%</b>
Fournitures pour les bâtiments (stock)	0,0	0,0	0,0	0,0	0,0	0,0	
Fournitures bâtiments (conso directe)	5,0	5,2	4,5	4,5	4,7	4,6	-1,4%
Combustibles chauffage des bâtiments	6,6	4,4	5,5	5,0	4,8	7,9	-7,5%
Prestations de tiers pour les bâtiments	9,2	9,1	10,4	12,9	14,2	13,6	11,5%
Divers fonctionnement bâtiments	0,0	0,0	0,0	0,0	0,0	0,0	
Assurances couvrant les biens immobiliers	1,0	1,0	1,0	1,1	1,2	1,3	4,7%
Impôts, redevances sur biens immobiliers	5,6	2,2	1,5	3,3	2,6	4,3	-17,7%

**Région (E)**

	Comptes					Budget	Evolution
	2018	2019	2020	2021	2022	2023	2018-2022
Divers frais techniques	0,0	0,0	0,0	0,0	0,0	0,0	
Assurances diverses (RC, vol, incendie...)	1,4	1,4	1,3	1,4	1,4	1,6	0,0%
Impôts, redevances spécifiques à la fonction	0,3	0,2	0,2	0,2	0,2	0,2	-7,1%
Frais de fonctionnement divers	0,0	0,0	0,0	0,0	0,0	0,0	
Location et entretien des fournitures tech.	1,7	1,8	1,6	2,3	2,0	4,6	4,2%
Fournitures d'énergie pour le fonctionnement	0,5	0,4	0,3	0,4	0,4	0,6	-5,9%
Fournitures pour remises de prix, de jouets...	0,1	0,1	0,2	0,1	0,1	0,2	1,5%
Frais de voyages scolaires, excursions...	1,6	1,8	1,0	0,7	1,3	1,8	-6,0%
Frais d'organisation des repas scolaires	6,0	6,7	4,5	5,1	7,1	7,5	4,0%
Autres avantages scolaires	0,5	0,5	0,3	0,5	0,8	1,5	15,1%
Autres frais scolaires	0,0	0,0	0,0	0,0	0,0	0,0	
Autre frais techniques	6,2	7,1	8,9	8,7	8,6	10,0	8,5%
<b>Dépenses fonctionnement des bâtiments</b>	<b>41,5</b>	<b>38,7</b>	<b>44,4</b>	<b>45,2</b>	<b>45,2</b>	<b>56,0</b>	<b>2,2%</b>
Fournitures pour les bâtiments (stock)	0,0	0,0	0,0	0,0	0,0	0,0	
Fournitures bâtiments (conso directe)	3,9	3,7	4,0	3,9	4,0	4,2	0,8%
Combustibles chauffage des bâtiments	3,9	3,3	4,3	3,8	3,4	4,6	-3,4%
Prestations de tiers pour les bâtiments	9,8	10,2	12,1	13,3	14,3	14,8	9,9%
Divers fonctionnement bâtiments	0,0	0,0	0,0	0,0	0,0	0,0	
Assurances couvrant les biens immobiliers	1,3	1,2	1,5	1,6	1,8	1,9	9,1%
Impôts, redevances sur biens immobiliers	5,3	3,6	4,4	6,0	4,8	5,4	-2,6%



**AUDERGHEM**

	Comptes					Budget	Evolution
	2018	2019	2020	2021	2022	2023	2018-2022
Fournitures d'électricité pour les bâtiments	7,3	8,1	7,3	6,5	7,0	12,4	-1,2%
Fournitures de gaz pour les bâtiments	0,0	5,3	10,3	6,9	6,6	10,4	
Fournitures de vapeur pour les bâtiments	0,0	0,0	0,0	0,0	0,0	0,0	
Fournitures d'eau pour les bâtiments	2,3	2,4	1,7	1,7	1,9	2,0	-5,4%
Autres frais pour les bâtiments	0,9	0,9	0,5	0,9	1,2	1,6	7,2%
<b>Loyers et charges des immeubles loués</b>	<b>6,5</b>	<b>4,1</b>	<b>4,2</b>	<b>4,0</b>	<b>4,2</b>	<b>4,4</b>	<b>-10,2%</b>
<b>Dépenses de fonctionnement des véhicules</b>	<b>5,4</b>	<b>5,9</b>	<b>5,6</b>	<b>5,8</b>	<b>7,3</b>	<b>7,5</b>	<b>7,9%</b>
Fournitures pour les véhicules (stock)	0,0	0,0	0,0	0,0	0,0	0,0	
Fournitures véhicules (conso directe)	1,9	1,8	1,3	1,3	1,3	2,5	-9,4%
Fournitures d'huiles, de carburant véhicules	2,3	2,0	2,1	2,3	3,8	2,9	13,0%
Prestations de tiers pour les véhicules	0,0	0,0	0,0	0,0	0,0	0,0	
Assurances couvrant les véhicules	0,9	1,0	1,0	1,1	1,1	1,1	3,7%
Impôts et taxes sur les véhicules	0,2	0,2	0,3	0,3	0,2	0,4	2,3%
Location du matériel de transport	0,0	0,8	0,9	0,8	0,9	0,6	
Autres frais relatifs aux véhicules	0,0	0,0	0,0	0,0	0,0	0,0	
<b>Frais de gestion financière</b>	<b>0,2</b>	<b>0,1</b>	<b>0,2</b>	<b>0,1</b>	<b>0,2</b>	<b>0,2</b>	<b>2,8%</b>
Frais administratifs de la gestion financière	0,2	0,1	0,1	0,1	0,1	0,1	-0,4%
Frais adm. de la gestion du portefeuille	0,0	0,0	0,0	0,0	0,0	0,0	
Précompte mobilier	0,0	0,0	0,0	0,0	0,0	0,1	33,9%

**Cluster (E)**

	Comptes					Budget	Evolution
	2018	2019	2020	2021	2022	2023	2018-2022
Fournitures d'électricité pour les bâtiments	7,5	7,5	6,9	7,2	8,1	11,7	1,9%
Fournitures de gaz pour les bâtiments	2,1	1,0	3,2	1,6	1,6	2,6	-7,6%
Fournitures de vapeur pour les bâtiments	0,0	0,0	0,0	0,0	0,0	0,0	
Fournitures d'eau pour les bâtiments	3,9	3,8	3,2	3,5	4,1	3,8	1,4%
Autres frais pour les bâtiments	0,0	0,0	0,0	0,0	0,0	0,0	
<b>Loyers et charges des immeubles loués</b>	<b>3,7</b>	<b>4,3</b>	<b>4,5</b>	<b>4,6</b>	<b>4,4</b>	<b>4,2</b>	<b>4,9%</b>
<b>Dépenses de fonctionnement des véhicules</b>	<b>6,4</b>	<b>6,4</b>	<b>5,7</b>	<b>6,8</b>	<b>7,9</b>	<b>8,0</b>	<b>5,6%</b>
Fournitures pour les véhicules (stock)	0,0	0,0	0,0	0,0	0,0	0,0	
Fournitures véhicules (conso directe)	1,0	0,8	0,8	0,9	0,8	1,0	-4,9%
Fournitures d'huiles, de carburant véhicules	2,9	2,8	2,0	2,6	3,6	3,7	5,5%
Prestations de tiers pour les véhicules	1,2	1,5	1,2	1,6	1,9	1,6	12,8%
Assurances couvrant les véhicules	0,9	0,9	0,7	0,8	0,8	0,7	-4,0%
Impôts et taxes sur les véhicules	0,2	0,2	0,2	0,2	0,2	0,2	-3,2%
Location du matériel de transport	0,0	0,1	0,5	0,5	0,5	0,7	93,3%
Autres frais relatifs aux véhicules	0,1	0,1	0,1	0,1	0,1	0,1	-3,4%
<b>Frais de gestion financière</b>	<b>0,1</b>	<b>0,1</b>	<b>0,1</b>	<b>0,1</b>	<b>0,1</b>	<b>0,3</b>	<b>-5,0%</b>
Frais administratifs de la gestion financière	0,1	0,1	0,1	0,1	0,1	0,2	-3,3%
Frais adm. de la gestion du portefeuille	0,0	0,0	0,0	0,0	0,0	0,0	
Précompte mobilier	0,0	0,0	0,0	0,0	0,0	0,1	-41,6%

**Cluster (I)**

	Comptes					Budget	Evolution
	2018	2019	2020	2021	2022	2023	2018-2022
Fournitures d'électricité pour les bâtiments	7,5	7,6	7,0	7,1	8,0	11,8	1,5%
Fournitures de gaz pour les bâtiments	1,8	1,6	4,2	2,3	2,3	3,7	5,5%
Fournitures de vapeur pour les bâtiments	0,0	0,0	0,0	0,0	0,0	0,0	
Fournitures d'eau pour les bâtiments	3,7	3,6	3,0	3,2	3,8	3,5	0,8%
Autres frais pour les bâtiments	0,1	0,1	0,1	0,1	0,2	0,2	7,5%
<b>Loyers et charges des immeubles loués</b>	<b>4,1</b>	<b>4,3</b>	<b>4,4</b>	<b>4,6</b>	<b>4,4</b>	<b>4,2</b>	<b>2,0%</b>
<b>Dépenses de fonctionnement des véhicules</b>	<b>6,2</b>	<b>6,3</b>	<b>5,7</b>	<b>6,6</b>	<b>7,8</b>	<b>8,0</b>	<b>5,9%</b>
Fournitures pour les véhicules (stock)	0,0	0,0	0,0	0,0	0,0	0,0	
Fournitures véhicules (conso directe)	1,1	1,0	0,9	0,9	0,9	1,2	-5,9%
Fournitures d'huiles, de carburant véhicules	2,8	2,7	2,0	2,6	3,6	3,6	6,4%
Prestations de tiers pour les véhicules	1,0	1,2	1,1	1,4	1,7	1,4	12,8%
Assurances couvrant les véhicules	0,9	0,9	0,8	0,9	0,8	0,8	-2,8%
Impôts et taxes sur les véhicules	0,2	0,2	0,2	0,2	0,2	0,2	-2,3%
Location du matériel de transport	0,0	0,2	0,6	0,5	0,6	0,6	106,9%
Autres frais relatifs aux véhicules	0,1	0,1	0,1	0,1	0,1	0,1	-3,4%
<b>Frais de gestion financière</b>	<b>0,1</b>	<b>0,1</b>	<b>0,1</b>	<b>0,1</b>	<b>0,1</b>	<b>0,3</b>	<b>-3,4%</b>
Frais administratifs de la gestion financière	0,1	0,1	0,1	0,1	0,1	0,2	-2,8%
Frais adm. de la gestion du portefeuille	0,0	0,0	0,0	0,0	0,0	0,0	
Précompte mobilier	0,0	0,0	0,0	0,0	0,0	0,1	-13,4%

**Région (E)**

	Comptes					Budget	Evolution
	2018	2019	2020	2021	2022	2023	2018-2022
Fournitures d'électricité pour les bâtiments	8,3	8,8	8,5	8,1	8,6	13,4	0,9%
Fournitures de gaz pour les bâtiments	4,5	3,6	5,5	4,2	4,4	7,5	-0,3%
Fournitures de vapeur pour les bâtiments	0,0	0,0	0,0	0,0	0,0	0,0	
Fournitures d'eau pour les bâtiments	3,5	3,5	3,0	3,3	2,9	3,3	-4,7%
Autres frais pour les bâtiments	1,0	0,9	1,1	1,0	0,9	1,0	-0,9%
<b>Loyers et charges des immeubles loués</b>	<b>6,7</b>	<b>7,1</b>	<b>7,9</b>	<b>6,8</b>	<b>8,5</b>	<b>8,6</b>	<b>5,9%</b>
<b>Dépenses de fonctionnement des véhicules</b>	<b>5,9</b>	<b>5,9</b>	<b>5,3</b>	<b>5,8</b>	<b>6,3</b>	<b>6,9</b>	<b>1,8%</b>
Fournitures pour les véhicules (stock)	0,0	0,0	0,0	0,0	0,0	0,0	
Fournitures véhicules (conso directe)	0,7	0,7	0,7	0,7	0,6	0,7	-4,3%
Fournitures d'huiles, de carburant véhicules	2,1	2,0	1,6	1,9	2,6	2,5	5,2%
Prestations de tiers pour les véhicules	1,2	1,2	1,2	1,2	1,3	1,3	3,1%
Assurances couvrant les véhicules	0,9	0,9	0,7	0,8	0,7	0,8	-5,4%
Impôts et taxes sur les véhicules	0,2	0,1	0,1	0,1	0,1	0,1	-8,1%
Location du matériel de transport	0,8	0,9	0,9	1,0	0,9	1,4	5,0%
Autres frais relatifs aux véhicules	0,0	0,0	0,0	0,0	0,0	0,0	-7,7%
<b>Frais de gestion financière</b>	<b>0,1</b>	<b>0,2</b>	<b>0,2</b>	<b>0,2</b>	<b>0,2</b>	<b>0,3</b>	<b>6,4%</b>
Frais administratifs de la gestion financière	0,1	0,1	0,1	0,2	0,2	0,3	8,8%
Frais adm. de la gestion du portefeuille	0,0	0,0	0,0	0,0	0,0	0,0	
Précompte mobilier	0,0	0,0	0,0	0,0	0,0	0,0	-9,4%





**AUDERGHEM**

	Comptes					Budget	Evolution
	2018	2019	2020	2021	2022	2023	2018-2022
<b>Commission des emprunts publics</b>	<b>0,0</b>	<b>0,0</b>	<b>0,0</b>	<b>0,0</b>	<b>0,0</b>	<b>0,0</b>	
Commission sur les emprunts publics	0,0	0,0	0,0	0,0	0,0	0,0	
Commission de remb. des emprunts publics	0,0	0,0	0,0	0,0	0,0	0,0	
<b>Dépenses voirie et cours d'eau (V&amp;C)</b>	<b>0,0</b>	<b>0,0</b>	<b>0,0</b>	<b>0,0</b>	<b>0,0</b>	<b>0,0</b>	
Fournitures voirie, cours d'eau (stock)	0,0	0,0	0,0	0,0	0,0	0,0	
Fournitures V&C (consommation directe)	0,0	0,0	0,0	0,0	0,0	0,0	
Divers voirie et cours d'eau	0,0	0,0	0,0	0,0	0,0	0,0	
Prestations de tiers voirie, cours d'eau	0,0	0,0	0,0	0,0	0,0	0,0	
Assurance du matériel voirie, cours d'eau	0,0	0,0	0,0	0,0	0,0	0,0	
Travaux d'entretien V&C pour compte de tiers	0,0	0,0	0,0	0,0	0,0	0,0	
Location, entretien du matériel V&C	0,0	0,0	0,0	0,0	0,0	0,0	
Fournitures pour la lutte contre la neige	0,0	0,0	0,0	0,0	0,0	0,0	
Autres dépenses voirie, cours d'eau	0,0	0,0	0,0	0,0	0,0	0,0	

**Cluster (E)**

	Comptes					Budget	Evolution
	2018	2019	2020	2021	2022	2023	2018-2022
<b>Commission des emprunts publics</b>	<b>0,0</b>	<b>0,0</b>	<b>0,0</b>	<b>0,0</b>	<b>0,0</b>	<b>0,0</b>	
Commission sur les emprunts publics	0,0	0,0	0,0	0,0	0,0	0,0	
Commission de remb. des emprunts publics	0,0	0,0	0,0	0,0	0,0	0,0	
<b>Dépenses voirie et cours d'eau (V&amp;C)</b>	<b>0,0</b>	<b>0,0</b>	<b>0,0</b>	<b>0,0</b>	<b>0,0</b>	<b>0,0</b>	
Fournitures voirie, cours d'eau (stock)	0,0	0,0	0,0	0,0	0,0	0,0	
Fournitures V&C (consommation directe)	0,0	0,0	0,0	0,0	0,0	0,0	
Divers voirie et cours d'eau	0,0	0,0	0,0	0,0	0,0	0,0	
Prestations de tiers voirie, cours d'eau	0,0	0,0	0,0	0,0	0,0	0,0	
Assurance du matériel voirie, cours d'eau	0,0	0,0	0,0	0,0	0,0	0,0	
Travaux d'entretien V&C pour compte de tiers	0,0	0,0	0,0	0,0	0,0	0,0	
Location, entretien du matériel V&C	0,0	0,0	0,0	0,0	0,0	0,0	
Fournitures pour la lutte contre la neige	0,0	0,0	0,0	0,0	0,0	0,0	
Autres dépenses voirie, cours d'eau	0,0	0,0	0,0	0,0	0,0	0,0	

**Cluster (I)**

	Comptes					Budget	Evolution
	2018	2019	2020	2021	2022	2023	2018-2022
<b>Commission des emprunts publics</b>	<b>0,0</b>	<b>0,0</b>	<b>0,0</b>	<b>0,0</b>	<b>0,0</b>	<b>0,0</b>	
Commission sur les emprunts publics	0,0	0,0	0,0	0,0	0,0	0,0	
Commission de remb. des emprunts publics	0,0	0,0	0,0	0,0	0,0	0,0	
<b>Dépenses voirie et cours d'eau (V&amp;C)</b>	<b>0,0</b>	<b>0,0</b>	<b>0,0</b>	<b>0,0</b>	<b>0,0</b>	<b>0,0</b>	
Fournitures voirie, cours d'eau (stock)	0,0	0,0	0,0	0,0	0,0	0,0	
Fournitures V&C (consommation directe)	0,0	0,0	0,0	0,0	0,0	0,0	
Divers voirie et cours d'eau	0,0	0,0	0,0	0,0	0,0	0,0	
Prestations de tiers voirie, cours d'eau	0,0	0,0	0,0	0,0	0,0	0,0	
Assurance du matériel voirie, cours d'eau	0,0	0,0	0,0	0,0	0,0	0,0	
Travaux d'entretien V&C pour compte de tiers	0,0	0,0	0,0	0,0	0,0	0,0	
Location, entretien du matériel V&C	0,0	0,0	0,0	0,0	0,0	0,0	
Fournitures pour la lutte contre la neige	0,0	0,0	0,0	0,0	0,0	0,0	
Autres dépenses voirie, cours d'eau	0,0	0,0	0,0	0,0	0,0	0,0	

**Région (E)**

	Comptes					Budget	Evolution
	2018	2019	2020	2021	2022	2023	2018-2022
<b>Commission des emprunts publics</b>	<b>0,0</b>	<b>0,0</b>	<b>0,0</b>	<b>0,0</b>	<b>0,0</b>	<b>0,0</b>	
Commission sur les emprunts publics	0,0	0,0	0,0	0,0	0,0	0,0	
Commission de remb. des emprunts publics	0,0	0,0	0,0	0,0	0,0	0,0	
<b>Dépenses voirie et cours d'eau (V&amp;C)</b>	<b>0,2</b>	<b>0,1</b>	<b>0,2</b>	<b>0,0</b>	<b>0,0</b>	<b>0,0</b>	
Fournitures voirie, cours d'eau (stock)	0,0	0,0	0,0	0,0	0,0	0,0	
Fournitures V&C (consommation directe)	0,0	0,0	0,0	0,0	0,0	0,0	
Divers voirie et cours d'eau	0,0	0,0	0,0	0,0	0,0	0,0	
Prestations de tiers voirie, cours d'eau	0,0	0,0	0,0	0,0	0,0	0,0	
Assurance du matériel voirie, cours d'eau	0,0	0,0	0,0	0,0	0,0	0,0	
Travaux d'entretien V&C pour compte de tiers	0,1	0,1	0,1	0,0	0,0	0,0	
Location, entretien du matériel V&C	0,0	0,0	0,0	0,0	0,0	0,0	
Fournitures pour la lutte contre la neige	0,0	0,0	0,0	0,0	0,0	0,0	
Autres dépenses voirie, cours d'eau	0,0	0,0	0,0	0,0	0,0	0,0	



**AUDERGHEM**

	Comptes					Budget	Evolution
	2018	2019	2020	2021	2022	2023	2018-2022
<b>Taxes sur les prestations administratives</b>	<b>8,1</b>	<b>8,1</b>	<b>6,4</b>	<b>5,5</b>	<b>5,3</b>	<b>5,7</b>	<b>-10,1%</b>
Taxe sur la conservation des véhicules saisis	0,0	0,0	0,0	0,0	0,0	0,0	
Taxe délivrance de documents dangereux	0,0	0,0	0,0	0,0	0,0	0,0	
Taxe sur la délivrance du permis de lotir	0,0	0,0	0,0	0,0	0,0	0,0	
Taxe sur la délivrance de documents adm.	8,0	8,1	6,4	5,5	5,3	5,7	-9,9%
Taxe sur les prestations adm.diverses	0,1	0,0	0,0	0,0	0,0	0,0	-28,1%
<b>Taxes de remboursement</b>	<b>1,4</b>	<b>1,2</b>	<b>0,0</b>	<b>0,0</b>	<b>0,1</b>	<b>0,0</b>	<b>-51,6%</b>
Taxe pour l'acquisition de terrains de voirie	0,0	0,0	0,0	0,0	0,0	0,0	
Taxe pour le pavage des rues	0,0	0,0	0,0	0,0	0,0	0,0	
Taxe pour la construction des trottoirs	1,4	1,1	0,0	0,0	0,0	0,0	
Taxe pour la construction des égouts	0,0	0,0	0,0	0,0	0,0	0,0	
Taxe raccordement au réseau d'égouts	0,0	0,0	0,0	0,0	0,0	0,0	
Taxe pour la construction de conduites d'eau	0,0	0,0	0,0	0,0	0,0	0,0	
Taxe d'urbanisation	0,0	0,0	0,0	0,0	0,0	0,0	
Taxe sur l'inflexion dans les trottoirs	0,0	0,0	0,0	0,0	0,0	0,0	
Taxe équip. spéc. dans les rues piétonnières	0,0	0,0	0,0	0,0	0,0	0,0	
Taxe de remboursements diverses	0,0	0,1	0,0	0,0	0,1	0,0	55,8%

**Cluster (E)**

	Comptes					Budget	Evolution
	2018	2019	2020	2021	2022	2023	2018-2022
	<b>15,6</b>	<b>12,9</b>	<b>8,6</b>	<b>10,3</b>	<b>12,8</b>	<b>11,8</b>	<b>-4,8%</b>
Taxe sur la conservation des véhicules saisis	0,0	0,0	0,0	0,0	0,0	0,0	
Taxe délivrance de documents dangereux	0,0	0,0	0,0	0,0	0,0	0,0	-8,1%
Taxe sur la délivrance du permis de lotir	0,0	0,0	0,0	0,0	0,0	0,0	
Taxe sur la délivrance de documents adm.	15,5	12,9	8,6	10,3	12,8	11,8	-4,8%
Taxe sur les prestations adm.diverses	0,0	0,0	0,0	0,0	0,0	0,0	
	<b>3,4</b>	<b>2,0</b>	<b>0,0</b>	<b>0,1</b>	<b>0,0</b>	<b>0,2</b>	
Taxe pour l'acquisition de terrains de voirie	0,0	0,0	0,0	0,0	0,0	0,0	
Taxe pour le pavage des rues	0,0	0,0	0,0	0,0	0,0	0,0	
Taxe pour la construction des trottoirs	0,0	0,0	0,0	0,0	0,0	0,0	
Taxe pour la construction des égouts	0,0	0,0	0,0	0,0	0,0	0,0	
Taxe raccordement au réseau d'égouts	3,4	2,0	0,0	0,1	0,0	0,2	
Taxe pour la construction de conduites d'eau	0,0	0,0	0,0	0,0	0,0	0,0	
Taxe d'urbanisation	0,0	0,0	0,0	0,0	0,0	0,0	
Taxe sur l'inflexion dans les trottoirs	0,0	0,0	0,0	0,0	0,0	0,0	
Taxe équip. spéc. dans les rues piétonnières	0,0	0,0	0,0	0,0	0,0	0,0	
Taxe de remboursements diverses	0,0	0,0	0,0	0,0	0,0	0,0	

**Cluster (I)**

	Comptes					Budget	Evolution
	2018	2019	2020	2021	2022	2023	2018-2022
<b>Taxes sur les prestations administratives</b>	<b>14,5</b>	<b>12,2</b>	<b>8,3</b>	<b>9,6</b>	<b>11,7</b>	<b>10,9</b>	<b>-5,2%</b>
Taxe sur la conservation des véhicules saisis	0,0	0,0	0,0	0,0	0,0	0,0	
Taxe délivrance de documents dangereux	0,0	0,0	0,0	0,0	0,0	0,0	-8,1%
Taxe sur la délivrance du permis de lotir	0,0	0,0	0,0	0,0	0,0	0,0	
Taxe sur la délivrance de documents adm.	14,5	12,2	8,3	9,6	11,7	10,9	-5,2%
Taxe sur les prestations adm.diverses	0,0	0,0	0,0	0,0	0,0	0,0	-28,0%
<b>Taxes de remboursement</b>	<b>3,1</b>	<b>1,9</b>	<b>0,0</b>	<b>0,1</b>	<b>0,0</b>	<b>0,2</b>	<b>-75,5%</b>
Taxe pour l'acquisition de terrains de voirie	0,0	0,0	0,0	0,0	0,0	0,0	
Taxe pour le pavage des rues	0,0	0,0	0,0	0,0	0,0	0,0	
Taxe pour la construction des trottoirs	0,2	0,2	0,0	0,0	0,0	0,0	
Taxe pour la construction des égouts	0,0	0,0	0,0	0,0	0,0	0,0	
Taxe raccordement au réseau d'égouts	2,9	1,7	0,0	0,1	0,0	0,2	
Taxe pour la construction de conduites d'eau	0,0	0,0	0,0	0,0	0,0	0,0	
Taxe d'urbanisation	0,0	0,0	0,0	0,0	0,0	0,0	
Taxe sur l'inflexion dans les trottoirs	0,0	0,0	0,0	0,0	0,0	0,0	
Taxe équip. spéc. dans les rues piétonnières	0,0	0,0	0,0	0,0	0,0	0,0	
Taxe de remboursements diverses	0,0	0,0	0,0	0,0	0,0	0,0	56,2%

**Région (E)**

	Comptes					Budget	Evolution
	2018	2019	2020	2021	2022	2023	2018-2022
	<b>15,9</b>	<b>13,7</b>	<b>9,2</b>	<b>12,1</b>	<b>15,2</b>	<b>15,2</b>	<b>-1,1%</b>
Taxe sur la conservation des véhicules saisis	0,0	0,0	0,0	0,0	0,0	0,0	
Taxe délivrance de documents dangereux	0,1	0,1	0,1	0,1	0,1	0,1	-7,7%
Taxe sur la délivrance du permis de lotir	0,2	0,2	0,1	0,2	0,2	0,2	-2,7%
Taxe sur la délivrance de documents adm.	15,5	13,3	8,9	11,8	14,9	14,8	-0,9%
Taxe sur les prestations adm.diverses	0,1	0,1	0,1	0,1	0,1	0,1	-17,0%
	<b>0,7</b>	<b>0,6</b>	<b>0,0</b>	<b>0,0</b>	<b>0,0</b>	<b>0,1</b>	<b>-59,0%</b>
Taxe pour l'acquisition de terrains de voirie	0,0	0,0	0,0	0,0	0,0	0,0	
Taxe pour le pavage des rues	0,0	0,0	0,0	0,0	0,0	0,0	
Taxe pour la construction des trottoirs	0,0	0,0	0,0	0,0	0,0	0,0	
Taxe pour la construction des égouts	0,0	0,0	0,0	0,0	0,0	0,0	
Taxe raccordement au réseau d'égouts	0,7	0,4	0,0	0,0	0,0	0,0	
Taxe pour la construction de conduites d'eau	0,0	0,0	0,0	0,0	0,0	0,0	
Taxe d'urbanisation	0,0	0,0	0,0	0,0	0,0	0,0	
Taxe sur l'inflexion dans les trottoirs	0,0	0,0	0,0	0,0	0,0	0,0	
Taxe équip. spéc. dans les rues piétonnières	0,0	0,0	0,0	0,0	0,0	0,0	
Taxe de remboursements diverses	0,0	0,2	0,0	0,0	0,0	0,0	0,8%



**AUDERGHEM**

	Comptes					Budget	Evolution
	2018	2019	2020	2021	2022	2023	2018-2022
<b>Taxes sur prestations d'hygiène publique</b>	<b>1,3</b>	<b>1,5</b>	<b>1,8</b>	<b>1,5</b>	<b>0,5</b>	<b>1,4</b>	<b>-19,4%</b>
Taxe bâtiments reliables au réseau d'eau	0,0	0,0	0,0	0,0	0,0	0,0	
Taxe racc. au réseau de distribution d'eau	0,0	0,0	0,0	0,0	0,0	0,0	
Taxe sur l'enlèvement des immondices	0,0	0,0	0,0	0,0	0,0	0,0	
Taxe sur la vidange des fosses d'aisance	0,0	0,0	0,0	0,0	0,0	0,0	
Taxe sur l'enlèvement de déchets industriels	0,0	0,0	0,0	0,0	0,0	0,0	
Taxe d'enlèvement de véhicules ou d'objets	0,0	0,0	0,0	0,0	0,0	0,0	
Taxe sur le déversement clandestin	0,0	0,0	0,0	0,0	0,0	0,0	-6,9%
Taxe immeubles reliables au réseau d'égouts	0,0	0,0	0,0	0,0	0,0	0,0	
Taxe sur l'entretien des égouts	0,0	0,0	0,0	0,0	0,0	0,0	
Taxe inhumations, dispersion des cendres	0,3	0,3	0,5	0,4	0,3	0,2	-1,3%
Taxe sur les exhumations	0,2	0,2	0,1	0,1	0,0	0,1	-47,8%
Taxe sur les transports funèbres	0,6	0,7	0,8	0,7	0,0	0,9	-70,2%
Taxe sur l'occupation des caveaux d'attente	0,0	0,0	0,0	0,0	0,0	0,0	
Taxe sur le séjour à la morgue	0,1	0,2	0,2	0,2	0,1	0,1	11,0%
Taxe sur les tombes et caveaux	0,1	0,0	0,0	0,1	0,1	0,1	8,0%
Taxe sur la délivrance de résidus ménagers	0,0	0,0	0,0	0,0	0,0	0,0	
Taxe pour la protection de l'environnement	0,0	0,0	0,0	0,0	0,0	0,0	
Taxe utilisation des conteneurs communaux	0,0	0,0	0,0	0,0	0,0	0,0	
Taxes diverses prestations d'hygiène publique	0,0	0,0	0,0	0,0	0,0	0,0	

**Cluster (E)**

	Comptes					Budget	Evolution
	2018	2019	2020	2021	2022	2023	2018-2022
<b>Taxes sur prestations d'hygiène publique</b>	<b>1,9</b>	<b>1,9</b>	<b>2,1</b>	<b>1,8</b>	<b>2,1</b>	<b>1,9</b>	<b>2,1%</b>
Taxe bâtiments reliables au réseau d'eau	0,0	0,0	0,0	0,0	0,0	0,0	
Taxe racc. au réseau de distribution d'eau	0,0	0,0	0,0	0,0	0,0	0,0	
Taxe sur l'enlèvement des immondices	0,0	0,0	0,0	0,0	0,0	0,0	
Taxe sur la vidange des fosses d'aisance	0,0	0,0	0,0	0,0	0,0	0,0	
Taxe sur l'enlèvement de déchets industriels	0,0	0,0	0,0	0,0	0,0	0,0	
Taxe d'enlèvement de véhicules ou d'objets	0,0	0,0	0,0	0,0	0,0	0,0	-19,5%
Taxe sur le déversement clandestin	0,0	0,0	0,0	0,0	0,0	0,0	28,0%
Taxe immeubles reliables au réseau d'égouts	0,0	0,0	0,0	0,0	0,0	0,0	
Taxe sur l'entretien des égouts	0,0	0,0	0,0	0,0	0,0	0,0	
Taxe inhumations, dispersion des cendres	1,5	1,6	1,8	1,7	1,7	1,5	2,2%
Taxe sur les exhumations	0,1	0,0	0,0	0,0	0,0	0,0	-20,9%
Taxe sur les transports funèbres	0,0	0,0	0,0	0,0	0,0	0,0	
Taxe sur l'occupation des caveaux d'attente	0,0	0,0	0,0	0,0	0,0	0,0	
Taxe sur le séjour à la morgue	0,2	0,1	0,2	0,1	0,1	0,1	-5,8%
Taxe sur les tombes et caveaux	0,0	0,0	0,0	0,0	0,0	0,0	
Taxe sur la délivrance de résidus ménagers	0,0	0,0	0,0	0,0	0,0	0,0	
Taxe pour la protection de l'environnement	0,0	0,0	0,0	0,0	0,1	0,2	
Taxe utilisation des conteneurs communaux	0,0	0,0	0,0	0,0	0,0	0,0	
Taxes diverses prestations d'hygiène publique	0,1	0,1	0,0	0,0	0,1	0,1	-1,9%

**Cluster (I)**

	Comptes					Budget	Evolution
	2018	2019	2020	2021	2022	2023	2018-2022
<b>Taxes sur prestations d'hygiène publique</b>	<b>1,8</b>	<b>1,8</b>	<b>2,1</b>	<b>1,8</b>	<b>1,8</b>	<b>1,9</b>	<b>0,5%</b>
Taxe bâtiments reliables au réseau d'eau	0,0	0,0	0,0	0,0	0,0	0,0	
Taxe racc. au réseau de distribution d'eau	0,0	0,0	0,0	0,0	0,0	0,0	
Taxe sur l'enlèvement des immondices	0,0	0,0	0,0	0,0	0,0	0,0	
Taxe sur la vidange des fosses d'aisance	0,0	0,0	0,0	0,0	0,0	0,0	
Taxe sur l'enlèvement de déchets industriels	0,0	0,0	0,0	0,0	0,0	0,0	
Taxe d'enlèvement de véhicules ou d'objets	0,0	0,0	0,0	0,0	0,0	0,0	-19,6%
Taxe sur le déversement clandestin	0,0	0,0	0,0	0,0	0,0	0,0	23,4%
Taxe immeubles reliables au réseau d'égouts	0,0	0,0	0,0	0,0	0,0	0,0	
Taxe sur l'entretien des égouts	0,0	0,0	0,0	0,0	0,0	0,0	
Taxe inhumations, dispersion des cendres	1,4	1,4	1,6	1,5	1,5	1,3	2,1%
Taxe sur les exhumations	0,1	0,1	0,0	0,0	0,0	0,0	-26,5%
Taxe sur les transports funèbres	0,1	0,1	0,1	0,1	0,0	0,1	-72,7%
Taxe sur l'occupation des caveaux d'attente	0,0	0,0	0,0	0,0	0,0	0,0	
Taxe sur le séjour à la morgue	0,2	0,1	0,2	0,1	0,1	0,1	-3,9%
Taxe sur les tombes et caveaux	0,0	0,0	0,0	0,0	0,0	0,0	8,2%
Taxe sur la délivrance de résidus ménagers	0,0	0,0	0,0	0,0	0,0	0,0	
Taxe pour la protection de l'environnement	0,0	0,0	0,0	0,0	0,1	0,2	
Taxe utilisation des conteneurs communaux	0,0	0,0	0,0	0,0	0,0	0,0	
Taxes diverses prestations d'hygiène publique	0,0	0,1	0,0	0,0	0,0	0,1	-1,9%

**Région (E)**

	Comptes					Budget	Evolution
	2018	2019	2020	2021	2022	2023	2018-2022
<b>Taxes sur prestations d'hygiène publique</b>	<b>2,1</b>	<b>2,2</b>	<b>1,8</b>	<b>1,5</b>	<b>1,7</b>	<b>3,6</b>	<b>-4,0%</b>
Taxe bâtiments reliables au réseau d'eau	0,0	0,0	0,0	0,0	0,0	0,0	
Taxe racc. au réseau de distribution d'eau	0,0	0,0	0,0	0,0	0,0	0,0	
Taxe sur l'enlèvement des immondices	0,0	0,0	0,0	0,0	0,0	0,0	10,5%
Taxe sur la vidange des fosses d'aisance	0,0	0,0	0,0	0,0	0,0	0,0	
Taxe sur l'enlèvement de déchets industriels	0,0	0,0	0,0	0,0	0,0	0,0	
Taxe d'enlèvement de véhicules ou d'objets	0,0	0,0	0,0	0,0	0,0	0,1	-9,1%
Taxe sur le déversement clandestin	1,0	1,1	0,7	0,7	0,6	1,1	-11,6%
Taxe immeubles reliables au réseau d'égouts	0,0	0,0	0,0	0,0	0,0	0,0	
Taxe sur l'entretien des égouts	0,0	0,0	0,0	0,0	0,0	0,0	
Taxe inhumations, dispersion des cendres	0,4	0,4	0,5	0,4	0,5	0,4	2,4%
Taxe sur les exhumations	0,1	0,1	0,0	0,1	0,1	0,0	5,6%
Taxe sur les transports funèbres	0,3	0,4	0,2	0,1	0,3	0,3	-4,0%
Taxe sur l'occupation des caveaux d'attente	0,1	0,1	0,1	0,0	0,0	0,0	-2,8%
Taxe sur le séjour à la morgue	0,0	0,0	0,0	0,0	0,0	0,0	-4,1%
Taxe sur les tombes et caveaux	0,0	0,0	0,0	0,0	0,0	0,0	
Taxe sur la délivrance de résidus ménagers	0,0	0,0	0,0	0,0	0,0	0,0	
Taxe pour la protection de l'environnement	0,1	0,1	0,1	0,1	0,2	1,5	11,4%
Taxe utilisation des conteneurs communaux	0,0	0,0	0,0	0,0	0,0	0,0	
Taxes diverses prestations d'hygiène publique	0,0	0,0	0,0	0,0	0,0	0,0	9,9%



**AUDERGHEM**

	Comptes					Budget	Evolution
	2018	2019	2020	2021	2022	2023	2018-2022
	<b>Taxes sur les entreprises, comm. et agricoles</b>	<b>31,7</b>	<b>29,5</b>	<b>25,7</b>	<b>25,7</b>	<b>26,9</b>	<b>21,5</b>
Taxe sur le personnel occupé	0,0	0,0	0,0	0,0	0,0	0,0	
Taxe sur les serveuses de bar	0,0	0,0	0,0	0,0	0,0	0,0	
Taxe sur la force motrice	0,0	0,0	0,0	0,0	0,0	0,0	
Taxe sur les tanks et les réservoirs	0,0	0,0	0,0	0,0	0,0	0,0	
Taxe sur les fours à coke	0,0	0,0	0,0	0,0	0,0	0,0	
Taxe sur les charbonnages	0,0	0,0	0,0	0,0	0,0	0,0	
Taxe sur les briqueteries	0,0	0,0	0,0	0,0	0,0	0,0	
Taxe sur les brasseries	0,0	0,0	0,0	0,0	0,0	0,0	
Taxe sur les carrières	0,0	0,0	0,0	0,0	0,0	0,0	
Taxe sur les industries chimiques	0,0	0,0	0,0	0,0	0,0	0,0	
Taxe pour le démergement	0,0	0,0	0,0	0,0	0,0	0,0	
Taxe sur les débits de boissons	0,0	0,0	0,0	0,0	0,0	0,0	
Taxe sur les débits de tabac	0,0	0,0	0,0	0,0	0,0	0,0	
Taxe sur les salles de vente	0,0	0,0	0,0	0,0	0,0	0,0	
Taxe sur le colportage	0,0	0,0	0,0	0,0	0,0	0,0	
Taxe sur les agences de paris et de jeux	0,0	0,0	0,0	0,0	0,0	0,0	-0,9%
Taxe comm. ouverts en dehors des heures	0,6	0,8	0,6	0,3	0,7	0,7	5,1%
Taxe sur les cercles privés	0,2	0,3	0,2	0,2	0,2	0,1	3,3%
Taxe sur les étalages et les vitrines	0,0	0,0	0,0	0,0	0,0	0,0	

**Cluster (E)**

	Comptes					Budget	Evolution
	2018	2019	2020	2021	2022	2023	2018-2022
	<b>Taxes sur les entreprises, comm. et agricoles</b>	<b>37,6</b>	<b>31,4</b>	<b>25,6</b>	<b>29,9</b>	<b>25,9</b>	<b>27,8</b>
Taxe sur le personnel occupé	0,0	0,0	0,0	0,0	0,0	0,0	
Taxe sur les serveuses de bar	0,0	0,0	0,0	0,0	0,0	0,0	
Taxe sur la force motrice	0,0	0,0	0,0	0,0	0,0	0,0	
Taxe sur les tanks et les réservoirs	0,0	0,0	0,0	0,0	0,0	0,0	
Taxe sur les fours à coke	0,0	0,0	0,0	0,0	0,0	0,0	
Taxe sur les charbonnages	0,0	0,0	0,0	0,0	0,0	0,0	
Taxe sur les briqueteries	0,0	0,0	0,0	0,0	0,0	0,0	
Taxe sur les brasseries	0,0	0,0	0,0	0,0	0,0	0,0	
Taxe sur les carrières	0,0	0,0	0,0	0,0	0,0	0,0	
Taxe sur les industries chimiques	0,0	0,0	0,0	0,0	0,0	0,0	
Taxe pour le démergement	0,0	0,0	0,0	0,0	0,0	0,0	
Taxe sur les débits de boissons	0,0	0,0	0,0	0,0	0,0	0,0	
Taxe sur les débits de tabac	0,0	0,0	0,0	0,0	0,0	0,0	
Taxe sur les salles de vente	0,0	0,0	0,0	0,0	0,0	0,0	
Taxe sur le colportage	0,1	0,1	0,1	0,1	0,1	0,1	-7,2%
Taxe sur les agences de paris et de jeux	0,0	0,0	0,0	0,0	0,0	0,0	-4,0%
Taxe comm. ouverts en dehors des heures	0,1	0,0	0,0	0,0	0,0	0,0	
Taxe sur les cercles privés	0,0	0,0	0,0	0,0	0,0	0,0	
Taxe sur les étalages et les vitrines	0,0	0,0	0,0	0,0	0,0	0,0	

**Cluster (I)**

	Comptes					Budget	Evolution
	2018	2019	2020	2021	2022	2023	2018-2022
	<b>Taxes sur les entreprises, comm. et agricoles</b>	<b>36,7</b>	<b>31,1</b>	<b>25,6</b>	<b>29,3</b>	<b>26,0</b>	<b>26,9</b>
Taxe sur le personnel occupé	0,0	0,0	0,0	0,0	0,0	0,0	
Taxe sur les serveuses de bar	0,0	0,0	0,0	0,0	0,0	0,0	
Taxe sur la force motrice	0,0	0,0	0,0	0,0	0,0	0,0	
Taxe sur les tanks et les réservoirs	0,0	0,0	0,0	0,0	0,0	0,0	
Taxe sur les fours à coke	0,0	0,0	0,0	0,0	0,0	0,0	
Taxe sur les charbonnages	0,0	0,0	0,0	0,0	0,0	0,0	
Taxe sur les briqueteries	0,0	0,0	0,0	0,0	0,0	0,0	
Taxe sur les brasseries	0,0	0,0	0,0	0,0	0,0	0,0	
Taxe sur les carrières	0,0	0,0	0,0	0,0	0,0	0,0	
Taxe sur les industries chimiques	0,0	0,0	0,0	0,0	0,0	0,0	
Taxe pour le démergement	0,0	0,0	0,0	0,0	0,0	0,0	
Taxe sur les débits de boissons	0,0	0,0	0,0	0,0	0,0	0,0	
Taxe sur les débits de tabac	0,0	0,0	0,0	0,0	0,0	0,0	
Taxe sur les salles de vente	0,0	0,0	0,0	0,0	0,0	0,0	
Taxe sur le colportage	0,1	0,1	0,0	0,1	0,1	0,0	-7,2%
Taxe sur les agences de paris et de jeux	0,0	0,0	0,0	0,0	0,0	0,0	-3,3%
Taxe comm. ouverts en dehors des heures	0,2	0,2	0,1	0,0	0,1	0,1	-13,7%
Taxe sur les cercles privés	0,0	0,0	0,0	0,0	0,0	0,0	3,4%
Taxe sur les étalages et les vitrines	0,0	0,0	0,0	0,0	0,0	0,0	

**Région (E)**

	Comptes					Budget	Evolution
	2018	2019	2020	2021	2022	2023	2018-2022
	<b>Taxes sur les entreprises, comm. et agricoles</b>	<b>25,6</b>	<b>21,8</b>	<b>19,1</b>	<b>19,2</b>	<b>19,9</b>	<b>24,0</b>
Taxe sur le personnel occupé	0,0	0,0	0,0	0,0	0,0	0,0	
Taxe sur les serveuses de bar	0,0	0,0	0,0	0,0	0,0	0,0	
Taxe sur la force motrice	0,0	0,0	0,0	0,0	0,0	0,0	
Taxe sur les tanks et les réservoirs	0,0	0,0	0,0	0,0	0,0	0,0	
Taxe sur les fours à coke	0,0	0,0	0,0	0,0	0,0	0,0	
Taxe sur les charbonnages	0,0	0,0	0,0	0,0	0,0	0,0	
Taxe sur les briqueteries	0,0	0,0	0,0	0,0	0,0	0,0	
Taxe sur les brasseries	0,0	0,0	0,0	0,0	0,0	0,0	
Taxe sur les carrières	0,0	0,0	0,0	0,0	0,0	0,0	
Taxe sur les industries chimiques	0,0	0,0	0,0	0,0	0,0	0,0	
Taxe pour le démergement	0,0	0,0	0,0	0,0	0,0	0,0	
Taxe sur les débits de boissons	0,0	0,0	0,0	0,0	0,0	0,0	
Taxe sur les débits de tabac	0,0	0,0	0,0	0,0	0,0	0,0	
Taxe sur les salles de vente	0,0	0,0	0,0	0,0	0,0	0,0	
Taxe sur le colportage	0,1	0,1	0,0	0,1	0,1	0,1	-6,8%
Taxe sur les agences de paris et de jeux	0,1	0,1	0,0	0,1	0,1	0,1	-4,3%
Taxe comm. ouverts en dehors des heures	0,3	0,3	0,2	0,1	0,2	0,4	-5,4%
Taxe sur les cercles privés	0,1	0,0	0,0	0,0	0,0	0,0	-31,7%
Taxe sur les étalages et les vitrines	0,0	0,0	0,0	0,0	0,0	0,0	



**AUDERGHEM**

	Comptes					Budget	Evolution
	2018	2019	2020	2021	2022	2023	2018-2022
	Taxe sur l'autorisation de vendre du poisson	0,0	0,0	0,0	0,0	0,0	0,0
Taxe sur les exploitations de taxis	0,0	0,0	0,0	0,0	0,0	0,0	
Taxe sur les enseignes, réclames lumineuses	4,5	3,0	1,8	2,4	2,8	2,8	-11,0%
Taxe sur les panneaux publicitaires	16,7	16,1	15,6	15,6	18,1	12,7	2,0%
Taxe sur la diffusion publicitaire	6,8	6,0	3,9	3,4	3,2	2,8	-17,5%
Taxe sur les panneaux directionnels	0,0	0,0	0,0	0,0	0,0	0,0	
Taxe de séjour	0,5	0,6	1,2	1,9	0,5	0,7	-1,1%
Taxe sur les terrains de camping	0,0	0,0	0,0	0,0	0,0	0,0	
Taxe sur les dépôts de matériaux	0,0	0,0	0,0	0,0	0,0	0,0	
Taxe sur les dépôts de mitraille	0,0	0,0	0,0	0,0	0,0	0,0	
Taxe annuelle établissements dangereux	0,0	0,0	0,0	0,0	0,0	0,0	
Autre taxe sur les établissements dangereux	0,0	0,0	0,0	0,0	0,0	0,0	
Taxe sur les banques	1,7	2,0	2,0	1,5	1,3	1,6	-7,1%
Taxe sur les décharges	0,0	0,0	0,0	0,0	0,0	0,0	
Taxe sur les chambres	0,6	0,4	0,3	0,2	0,1	0,1	-31,7%
Taxe sur les maisons de rendez-vous	0,0	0,0	0,0	0,0	0,0	0,0	
Taxe mise à dispo. du matériel de télécom	0,0	0,0	0,0	0,0	0,0	0,0	
Taxes diverses sur les entreprises	0,0	0,0	0,0	0,0	0,0	0,0	

**Cluster (E)**

	Comptes					Budget	Evolution
	2018	2019	2020	2021	2022	2023	2018-2022
	Taxe sur l'autorisation de vendre du poisson	0,0	0,0	0,0	0,0	0,0	0,0
Taxe sur les exploitations de taxis	0,0	0,0	0,0	0,0	0,0	0,0	
Taxe sur les enseignes, réclames lumineuses	0,0	0,0	0,0	0,0	0,0	0,0	
Taxe sur les panneaux publicitaires	5,0	6,4	4,0	5,1	5,2	5,5	1,0%
Taxe sur la diffusion publicitaire	13,9	7,0	4,4	4,1	3,9	4,9	-27,2%
Taxe sur les panneaux directionnels	0,0	0,0	0,0	0,0	0,0	0,0	
Taxe de séjour	0,0	0,0	0,0	0,0	0,0	0,0	
Taxe sur les terrains de camping	0,0	0,0	0,0	0,0	0,0	0,0	
Taxe sur les dépôts de matériaux	0,0	0,0	0,0	0,0	0,0	0,0	
Taxe sur les dépôts de mitraille	0,0	0,0	0,0	0,0	0,0	0,0	
Taxe annuelle établissements dangereux	0,0	0,0	0,0	0,0	0,0	0,0	
Autre taxe sur les établissements dangereux	0,0	0,0	0,0	0,0	0,0	0,0	
Taxe sur les banques	2,6	2,5	1,9	1,9	1,4	1,7	-14,1%
Taxe sur les décharges	0,0	0,0	0,0	0,0	0,0	0,0	
Taxe sur les chambres	1,6	2,3	1,8	2,0	1,7	1,8	1,4%
Taxe sur les maisons de rendez-vous	0,0	0,0	0,0	0,0	0,0	0,0	
Taxe mise à dispo. du matériel de télécom	0,0	0,0	0,0	0,0	0,0	0,0	
Taxes diverses sur les entreprises	14,2	13,2	13,4	16,8	13,6	13,8	-1,1%

**Cluster (I)**

	Comptes					Budget	Evolution
	2018	2019	2020	2021	2022	2023	2018-2022
	Taxe sur l'autorisation de vendre du poisson	0,0	0,0	0,0	0,0	0,0	0,0
Taxe sur les exploitations de taxis	0,0	0,0	0,0	0,0	0,0	0,0	
Taxe sur les enseignes, réclames lumineuses	0,6	0,4	0,3	0,3	0,4	0,4	-10,9%
Taxe sur les panneaux publicitaires	6,7	7,7	5,6	6,6	7,0	6,6	1,4%
Taxe sur la diffusion publicitaire	12,9	6,8	4,4	4,0	3,8	4,6	-26,3%
Taxe sur les panneaux directionnels	0,0	0,0	0,0	0,0	0,0	0,0	
Taxe de séjour	0,1	0,1	0,2	0,3	0,1	0,1	-0,9%
Taxe sur les terrains de camping	0,0	0,0	0,0	0,0	0,0	0,0	
Taxe sur les dépôts de matériaux	0,0	0,0	0,0	0,0	0,0	0,0	
Taxe sur les dépôts de mitraille	0,0	0,0	0,0	0,0	0,0	0,0	
Taxe annuelle établissements dangereux	0,0	0,0	0,0	0,0	0,0	0,0	
Autre taxe sur les établissements dangereux	0,0	0,0	0,0	0,0	0,0	0,0	
Taxe sur les banques	2,5	2,4	1,9	1,8	1,4	1,7	-13,4%
Taxe sur les décharges	0,0	0,0	0,0	0,0	0,0	0,0	
Taxe sur les chambres	1,5	2,0	1,6	1,8	1,5	1,5	0,2%
Taxe sur les maisons de rendez-vous	0,0	0,0	0,0	0,0	0,0	0,0	
Taxe mise à dispo. du matériel de télécom	0,0	0,0	0,0	0,0	0,0	0,0	
Taxes diverses sur les entreprises	12,2	11,3	11,5	14,4	11,6	11,8	-1,2%

**Région (E)**

	Comptes					Budget	Evolution
	2018	2019	2020	2021	2022	2023	2018-2022
	Taxe sur l'autorisation de vendre du poisson	0,0	0,0	0,0	0,0	0,0	0,0
Taxe sur les exploitations de taxis	0,0	0,0	0,0	0,0	0,0	0,0	
Taxe sur les enseignes, réclames lumineuses	0,8	0,9	0,6	0,7	0,7	0,8	-3,4%
Taxe sur les panneaux publicitaires	3,2	3,4	2,8	3,1	3,1	4,2	-0,8%
Taxe sur la diffusion publicitaire	9,5	7,0	5,1	4,7	4,1	6,1	-19,2%
Taxe sur les panneaux directionnels	0,0	0,0	0,0	0,0	0,0	0,0	
Taxe de séjour	0,3	0,1	0,1	0,2	0,2	0,2	-14,0%
Taxe sur les terrains de camping	0,0	0,0	0,0	0,0	0,0	0,0	
Taxe sur les dépôts de matériaux	0,0	0,0	0,0	0,0	0,1	0,4	45,2%
Taxe sur les dépôts de mitraille	0,9	0,2	0,8	0,5	0,5	0,7	-14,7%
Taxe annuelle établissements dangereux	0,0	0,0	0,0	0,0	0,0	0,0	
Autre taxe sur les établissements dangereux	0,0	0,0	0,0	0,0	0,0	0,0	
Taxe sur les banques	2,5	2,4	2,0	1,6	1,5	1,8	-12,0%
Taxe sur les décharges	0,0	0,0	0,0	0,0	0,0	0,0	
Taxe sur les chambres	1,4	1,4	1,6	1,7	2,9	1,9	19,7%
Taxe sur les maisons de rendez-vous	0,0	0,0	0,0	0,0	0,0	0,0	-18,9%
Taxe mise à dispo. du matériel de télécom	0,1	0,1	0,1	0,0	0,0	0,0	-19,7%
Taxes diverses sur les entreprises	6,2	5,8	5,7	6,3	6,5	7,2	1,2%



**AUDERGHEM**

	Comptes					Budget	Evolution
	2018	2019	2020	2021	2022	2023	2018-2022
<b>Taxes sur les spectacles et divertissements</b>	<b>0,0</b>	<b>0,0</b>	<b>0,0</b>	<b>0,0</b>	<b>0,0</b>	<b>0,0</b>	
Taxe sur les spectacles	0,0	0,0	0,0	0,0	0,0	0,0	
Taxe sur les bals publics	0,0	0,0	0,0	0,0	0,0	0,0	
Taxe sur les instruments de musique, de télé	0,0	0,0	0,0	0,0	0,0	0,0	
Taxe sur le port de masques	0,0	0,0	0,0	0,0	0,0	0,0	
Taxe sur les jeux de quilles	0,0	0,0	0,0	0,0	0,0	0,0	
Taxe appareils de jeux non automatiques	0,0	0,0	0,0	0,0	0,0	0,0	
Taxe sur les jeux et paris	0,0	0,0	0,0	0,0	0,0	0,0	
Taxe sur les locations de bateaux	0,0	0,0	0,0	0,0	0,0	0,0	
Taxe sur la location d'animaux de selle	0,0	0,0	0,0	0,0	0,0	0,0	
Taxe sur les lunaparks	0,0	0,0	0,0	0,0	0,0	0,0	
Taxe sur les manifestations sportives	0,0	0,0	0,0	0,0	0,0	0,0	
Taxes diverses sur les spectacles	0,0	0,0	0,0	0,0	0,0	0,0	
<b>Taxes sur l'occupation du domaine public</b>	<b>35,2</b>	<b>33,6</b>	<b>28,9</b>	<b>39,1</b>	<b>36,7</b>	<b>29,3</b>	<b>1,1%</b>
Taxe droits d'emplacement sur les marchés	0,8	0,9	0,5	0,2	0,6	0,9	-7,9%
Taxe sur les forains	0,5	0,3	0,0	0,3	0,5	0,4	2,3%
Taxe de droits de quai	0,0	0,0	0,0	0,0	0,0	0,0	
Taxe sur le placement de terrasses	0,0	0,0	0,0	0,0	0,0	0,0	
Taxe sur les parkings	3,9	4,3	4,7	5,1	5,6	4,0	9,7%
Taxe sur le stationnement des taxis	5,0	4,8	4,9	5,0	4,7	5,0	-1,7%

**Cluster (E)**

	Comptes					Budget	Evolution
	2018	2019	2020	2021	2022	2023	2018-2022
<b>Taxes sur les spectacles et divertissements</b>	<b>0,0</b>	<b>0,0</b>	<b>0,0</b>	<b>0,0</b>	<b>0,0</b>	<b>0,0</b>	
Taxe sur les spectacles	0,0	0,0	0,0	0,0	0,0	0,0	
Taxe sur les bals publics	0,0	0,0	0,0	0,0	0,0	0,0	
Taxe sur les instruments de musique, de télé	0,0	0,0	0,0	0,0	0,0	0,0	
Taxe sur le port de masques	0,0	0,0	0,0	0,0	0,0	0,0	
Taxe sur les jeux de quilles	0,0	0,0	0,0	0,0	0,0	0,0	
Taxe appareils de jeux non automatiques	0,0	0,0	0,0	0,0	0,0	0,0	
Taxe sur les jeux et paris	0,0	0,0	0,0	0,0	0,0	0,0	
Taxe sur les locations de bateaux	0,0	0,0	0,0	0,0	0,0	0,0	
Taxe sur la location d'animaux de selle	0,0	0,0	0,0	0,0	0,0	0,0	
Taxe sur les lunaparks	0,0	0,0	0,0	0,0	0,0	0,0	
Taxe sur les manifestations sportives	0,0	0,0	0,0	0,0	0,0	0,0	
Taxes diverses sur les spectacles	0,0	0,0	0,0	0,0	0,0	0,0	
<b>Taxes sur l'occupation du domaine public</b>	<b>37,4</b>	<b>41,2</b>	<b>32,0</b>	<b>38,2</b>	<b>43,5</b>	<b>50,7</b>	<b>3,9%</b>
Taxe droits d'emplacement sur les marchés	1,5	1,8	1,3	1,7	1,9	1,9	5,4%
Taxe sur les forains	0,2	0,2	0,0	0,1	0,2	0,2	-0,4%
Taxe de droits de quai	0,0	0,0	0,0	0,0	0,0	0,0	
Taxe sur le placement de terrasses	0,1	0,1	0,0	0,0	0,0	0,1	
Taxe sur les parkings	30,1	31,4	24,2	30,7	35,9	42,2	4,6%
Taxe sur le stationnement des taxis	0,0	0,0	0,0	0,0	0,0	0,0	

**Cluster (I)**

	Comptes					Budget	Evolution
	2018	2019	2020	2021	2022	2023	2018-2022
<b>Taxes sur les spectacles et divertissements</b>	<b>0,0</b>	<b>0,0</b>	<b>0,0</b>	<b>0,0</b>	<b>0,0</b>	<b>0,0</b>	
Taxe sur les spectacles	0,0	0,0	0,0	0,0	0,0	0,0	
Taxe sur les bals publics	0,0	0,0	0,0	0,0	0,0	0,0	
Taxe sur les instruments de musique, de télé	0,0	0,0	0,0	0,0	0,0	0,0	
Taxe sur le port de masques	0,0	0,0	0,0	0,0	0,0	0,0	
Taxe sur les jeux de quilles	0,0	0,0	0,0	0,0	0,0	0,0	
Taxe appareils de jeux non automatiques	0,0	0,0	0,0	0,0	0,0	0,0	
Taxe sur les jeux et paris	0,0	0,0	0,0	0,0	0,0	0,0	
Taxe sur les locations de bateaux	0,0	0,0	0,0	0,0	0,0	0,0	
Taxe sur la location d'animaux de selle	0,0	0,0	0,0	0,0	0,0	0,0	
Taxe sur les lunaparks	0,0	0,0	0,0	0,0	0,0	0,0	
Taxe sur les manifestations sportives	0,0	0,0	0,0	0,0	0,0	0,0	
Taxes diverses sur les spectacles	0,0	0,0	0,0	0,0	0,0	0,0	
<b>Taxes sur l'occupation du domaine public</b>	<b>37,1</b>	<b>40,2</b>	<b>31,6</b>	<b>38,3</b>	<b>42,6</b>	<b>47,7</b>	<b>3,5%</b>
Taxe droits d'emplacement sur les marchés	1,4	1,7	1,2	1,5	1,7	1,8	4,5%
Taxe sur les forains	0,2	0,2	0,0	0,1	0,2	0,2	0,5%
Taxe de droits de quai	0,0	0,0	0,0	0,0	0,0	0,0	
Taxe sur le placement de terrasses	0,1	0,1	0,0	0,0	0,0	0,1	
Taxe sur les parkings	26,4	27,6	21,5	27,1	31,6	36,8	4,6%
Taxe sur le stationnement des taxis	0,7	0,7	0,7	0,7	0,7	0,7	-1,5%

**Région (E)**

	Comptes					Budget	Evolution
	2018	2019	2020	2021	2022	2023	2018-2022
<b>Taxes sur les spectacles et divertissements</b>	<b>1,5</b>	<b>1,5</b>	<b>0,8</b>	<b>0,5</b>	<b>1,4</b>	<b>1,5</b>	<b>-2,2%</b>
Taxe sur les spectacles	0,6	0,6	0,3	0,0	0,3	0,8	-19,6%
Taxe sur les bals publics	0,0	0,0	0,0	0,0	0,0	0,0	
Taxe sur les instruments de musique, de télé	0,0	0,0	0,0	0,0	0,0	0,0	
Taxe sur le port de masques	0,0	0,0	0,0	0,0	0,0	0,0	
Taxe sur les jeux de quilles	0,0	0,0	0,0	0,0	0,0	0,0	
Taxe appareils de jeux non automatiques	0,0	0,0	0,0	0,0	0,0	0,0	
Taxe sur les jeux et paris	0,0	0,0	0,0	0,0	0,0	0,0	
Taxe sur les locations de bateaux	0,0	0,0	0,0	0,0	0,0	0,0	
Taxe sur la location d'animaux de selle	0,0	0,0	0,0	0,0	0,0	0,0	
Taxe sur les lunaparks	0,0	0,0	0,0	0,0	0,0	0,0	
Taxe sur les manifestations sportives	0,9	0,9	0,5	0,5	1,1	0,6	6,4%
Taxes diverses sur les spectacles	0,0	0,0	0,0	0,0	0,0	0,0	-37,8%
<b>Taxes sur l'occupation du domaine public</b>	<b>31,9</b>	<b>31,5</b>	<b>28,3</b>	<b>31,5</b>	<b>34,7</b>	<b>40,3</b>	<b>2,1%</b>
Taxe droits d'emplacement sur les marchés	2,9	2,9	1,7	2,6	2,9	3,1	-0,4%
Taxe sur les forains	0,1	0,1	0,0	0,0	0,1	0,1	-3,1%
Taxe de droits de quai	0,0	0,0	0,0	0,0	0,0	0,0	
Taxe sur le placement de terrasses	0,4	0,4	0,1	0,1	0,4	0,5	-2,7%
Taxe sur les parkings	21,4	20,6	17,9	20,6	23,0	27,1	1,8%
Taxe sur le stationnement des taxis	0,0	0,0	0,0	0,0	0,0	0,0	



**AUDERGHEM**

	Comptes					Budget	Evolution
	2018	2019	2020	2021	2022	2023	2018-2022
Taxe sur les kiosques, les baraques à frites	0,0	0,0	0,0	0,0	0,0	0,0	
Taxe sur l'exploitation des plages	0,0	0,0	0,0	0,0	0,0	0,0	
Taxe sur les photographes et filmeurs	0,0	0,0	0,0	0,0	0,0	0,0	
Taxe sur pompes à essence, air comprimé	2,2	2,0	2,0	2,3	2,4	2,1	2,4%
Taxe sur les distributeurs automatiques	0,0	0,0	0,0	0,0	0,0	0,0	
Taxe occup. diverses de la voie publique	10,0	7,5	6,7	16,7	11,4	5,7	3,5%
Taxe sur les appareils de (dé)chargement	0,0	0,0	0,0	0,0	0,0	0,0	
Taxes diverses	12,8	13,8	10,1	9,6	11,4	11,3	-2,7%
<b>Taxes sur le patrimoine</b>	<b>102,0</b>	<b>99,9</b>	<b>95,7</b>	<b>90,5</b>	<b>98,5</b>	<b>103,5</b>	<b>-0,9%</b>
Taxe sur le patrimoine mobilier	0,0	0,0	0,0	0,0	0,0	0,0	
Taxe sur la construction, l'aménagement	15,3	8,8	8,7	7,7	7,2	7,1	-17,1%
Taxe sur les balcons, loggias et marquises	0,0	0,0	0,0	0,0	0,0	0,0	
Taxe sur les gouttières et gargouilles	0,0	0,0	0,0	0,0	0,0	0,0	
Taxe sur les entrées de caves	0,0	0,0	0,0	0,0	0,0	0,0	
Taxe sur les portes cochères	0,0	0,0	0,0	0,0	0,0	0,0	
Taxe sur les grillages et les clôtures	0,0	0,0	0,0	0,0	0,0	0,0	
Taxe sur les chalets de vacances, caravanes	0,0	0,0	0,0	0,0	0,0	0,0	
Taxe sur les terrains à bâtir non bâtis	0,8	0,8	1,2	1,3	2,6	1,4	33,1%
Taxe sur les antennes extérieures	14,7	15,6	15,9	16,0	15,4	15,7	1,1%
Taxe sur l'absence de place de parking	0,0	0,0	0,0	0,0	0,0	0,0	

**Cluster (E)**

	Comptes					Budget	Evolution
	2018	2019	2020	2021	2022	2023	2018-2022
Taxe sur les kiosques, les baraques à frites	0,0	0,0	0,0	0,0	0,0	0,0	-0,7%
Taxe sur l'exploitation des plages	0,0	0,0	0,0	0,0	0,0	0,0	
Taxe sur les photographes et filmeurs	0,0	0,0	0,0	0,0	0,0	0,0	
Taxe sur pompes à essence, air comprimé	0,9	0,9	0,9	0,8	0,9	1,0	0,1%
Taxe sur les distributeurs automatiques	0,1	0,1	0,1	0,0	0,1	0,1	10,0%
Taxe occup. diverses de la voie publique	3,8	5,7	4,8	4,3	4,0	5,0	0,9%
Taxe sur les appareils de (dé)chargement	0,0	0,0	0,0	0,0	0,0	0,0	
Taxes diverses	0,7	1,1	0,7	0,6	0,6	0,2	-4,2%
<b>Taxes sur le patrimoine</b>	<b>55,1</b>	<b>79,8</b>	<b>53,7</b>	<b>74,7</b>	<b>66,9</b>	<b>76,1</b>	<b>5,0%</b>
Taxe sur le patrimoine mobilier	0,0	0,0	0,0	0,0	0,0	0,0	
Taxe sur la construction, l'aménagement	2,9	6,7	3,3	6,4	2,8	4,5	-1,4%
Taxe sur les balcons, loggias et marquises	0,0	0,0	0,0	0,0	0,0	0,0	
Taxe sur les gouttières et gargouilles	0,0	0,0	0,0	0,0	0,0	0,0	
Taxe sur les entrées de caves	0,0	0,0	0,0	0,0	0,0	0,0	
Taxe sur les portes cochères	0,0	0,0	0,0	0,0	0,0	0,0	
Taxe sur les grillages et les clôtures	0,0	0,0	0,0	0,0	0,0	0,0	
Taxe sur les chalets de vacances, caravanes	0,0	0,0	0,0	0,0	0,0	0,0	
Taxe sur les terrains à bâtir non bâtis	0,0	0,0	0,0	0,0	0,0	0,0	
Taxe sur les antennes extérieures	9,8	30,6	9,0	25,9	22,7	30,3	23,3%
Taxe sur l'absence de place de parking	0,0	0,0	0,0	0,0	0,0	0,0	

**Cluster (I)**

	Comptes					Budget	Evolution
	2018	2019	2020	2021	2022	2023	2018-2022
Taxe sur les kiosques, les baraques à frites	0,0	0,0	0,0	0,0	0,0	0,0	-0,7%
Taxe sur l'exploitation des plages	0,0	0,0	0,0	0,0	0,0	0,0	
Taxe sur les photographes et filmeurs	0,0	0,0	0,0	0,0	0,0	0,0	
Taxe sur pompes à essence, air comprimé	1,1	1,0	1,0	1,0	1,1	1,1	0,8%
Taxe sur les distributeurs automatiques	0,1	0,1	0,1	0,0	0,1	0,1	10,0%
Taxe occup. diverses de la voie publique	4,7	5,9	5,0	6,1	5,0	5,1	1,7%
Taxe sur les appareils de (dé)chargement	0,0	0,0	0,0	0,0	0,0	0,0	
Taxes diverses	2,4	2,9	2,0	1,9	2,2	1,8	-3,0%
<b>Taxes sur le patrimoine</b>	<b>61,7</b>	<b>82,6</b>	<b>59,6</b>	<b>77,0</b>	<b>71,4</b>	<b>80,0</b>	<b>3,7%</b>
Taxe sur le patrimoine mobilier	0,0	0,0	0,0	0,0	0,0	0,0	
Taxe sur la construction, l'aménagement	4,7	7,0	4,1	6,6	3,4	4,9	-7,6%
Taxe sur les balcons, loggias et marquises	0,0	0,0	0,0	0,0	0,0	0,0	
Taxe sur les gouttières et gargouilles	0,0	0,0	0,0	0,0	0,0	0,0	
Taxe sur les entrées de caves	0,0	0,0	0,0	0,0	0,0	0,0	
Taxe sur les portes cochères	0,0	0,0	0,0	0,0	0,0	0,0	
Taxe sur les grillages et les clôtures	0,0	0,0	0,0	0,0	0,0	0,0	
Taxe sur les chalets de vacances, caravanes	0,0	0,0	0,0	0,0	0,0	0,0	
Taxe sur les terrains à bâtir non bâtis	0,1	0,1	0,2	0,2	0,4	0,2	33,3%
Taxe sur les antennes extérieures	10,5	28,5	9,9	24,5	21,6	28,2	19,8%
Taxe sur l'absence de place de parking	0,0	0,0	0,0	0,0	0,0	0,0	

**Région (E)**

	Comptes					Budget	Evolution
	2018	2019	2020	2021	2022	2023	2018-2022
Taxe sur les kiosques, les baraques à frites	0,1	0,1	0,1	0,1	0,1	0,4	0,8%
Taxe sur l'exploitation des plages	0,0	0,0	0,0	0,0	0,0	0,0	
Taxe sur les photographes et filmeurs	0,0	0,0	0,0	0,0	0,0	0,1	
Taxe sur pompes à essence, air comprimé	1,2	1,2	1,1	1,1	1,0	1,2	-3,7%
Taxe sur les distributeurs automatiques	0,8	0,7	0,7	0,6	0,5	0,7	-8,2%
Taxe occup. diverses de la voie publique	3,5	3,3	4,9	4,7	6,4	7,0	16,5%
Taxe sur les appareils de (dé)chargement	0,0	0,0	0,0	0,0	0,0	0,0	
Taxes diverses	1,4	2,2	1,8	1,6	0,2	0,1	-43,1%
<b>Taxes sur le patrimoine</b>	<b>79,9</b>	<b>78,3</b>	<b>76,5</b>	<b>80,3</b>	<b>67,7</b>	<b>81,4</b>	<b>-4,1%</b>
Taxe sur le patrimoine mobilier	0,0	0,0	0,0	0,0	0,0	0,0	
Taxe sur la construction, l'aménagement	2,5	2,7	1,7	2,8	2,8	3,1	3,0%
Taxe sur les balcons, loggias et marquises	0,0	0,0	0,0	0,0	0,0	0,0	
Taxe sur les gouttières et gargouilles	0,0	0,0	0,0	0,0	0,0	0,0	
Taxe sur les entrées de caves	0,0	0,0	0,0	0,0	0,0	0,0	
Taxe sur les portes cochères	0,0	0,0	0,0	0,0	0,0	0,0	
Taxe sur les grillages et les clôtures	0,1	0,2	0,2	0,1	0,1	0,3	15,7%
Taxe sur les chalets de vacances, caravanes	0,0	0,0	0,0	0,0	0,0	0,0	
Taxe sur les terrains à bâtir non bâtis	0,2	0,3	0,3	0,1	0,1	0,7	-17,0%
Taxe sur les antennes extérieures	15,9	19,6	15,3	16,2	13,7	17,1	-3,7%
Taxe sur l'absence de place de parking	0,0	0,0	0,0	0,0	0,0	0,0	



**AUDERGHEM**

	Comptes					Budget	Evolution
	2018	2019	2020	2021	2022	2023	2018-2022
Taxe biens exonérés temporairement du PRI	0,0	0,0	0,0	0,0	0,0	0,0	
Taxe sur les secondes résidences	0,7	1,0	1,3	1,6	1,6	1,7	22,4%
Taxe terrains non bâtis dans les dunes	0,0	0,0	0,0	0,0	0,0	0,0	
Taxe sur les immeubles inoccupés	5,8	4,0	2,9	3,4	3,3	3,4	-13,3%
Taxe sur les ruines industrielles	0,0	0,0	0,0	0,0	0,0	0,0	
Taxe sur les bois et forêts	0,0	0,0	0,0	0,0	0,0	0,0	
Taxe sur les piscines privées	0,0	0,0	0,0	0,0	0,0	0,0	
Taxe sur les surfaces de bureau	61,2	67,0	63,5	57,7	65,6	71,6	1,8%
Taxe sur les locaux acte de commerce	0,0	0,0	0,0	0,0	0,0	0,0	
Taxe diverses sur le patrimoine	3,5	2,6	2,1	2,8	2,8	2,5	-4,9%
<b>Autres taxes</b>	<b>0,2</b>	<b>0,3</b>	<b>0,2</b>	<b>0,2</b>	<b>0,2</b>	<b>0,1</b>	<b>3,3%</b>
Taxe sur le personnel de maison	0,0	0,0	0,0	0,0	0,0	0,0	
Taxe sur les chevaux de luxe	0,0	0,0	0,0	0,0	0,0	0,0	
Taxe sur les pigeonniers	0,0	0,0	0,0	0,0	0,0	0,0	
Taxe sur les chiens	0,0	0,0	0,0	0,0	0,0	0,0	
Taxe permis de chasse et port d'armes	0,0	0,0	0,0	0,0	0,0	0,0	
Taxe sur la tenderie	0,0	0,0	0,0	0,0	0,0	0,0	
Taxe sur les véhicules sans moteur	0,0	0,0	0,0	0,0	0,0	0,0	
Taxe sur les bicyclettes et les cyclomoteurs	0,0	0,0	0,0	0,0	0,0	0,0	
Taxe motocyclettes, bateaux de plaisance	0,0	0,0	0,0	0,0	0,0	0,0	

**Cluster (E)**

	Comptes					Budget	Evolution
	2018	2019	2020	2021	2022	2023	2018-2022
Taxe biens exonérés temporairement du PRI	0,0	0,0	0,0	0,0	0,0	0,0	
Taxe sur les secondes résidences	4,5	4,8	4,0	4,2	4,7	5,2	0,9%
Taxe terrains non bâtis dans les dunes	0,0	0,0	0,0	0,0	0,0	0,0	
Taxe sur les immeubles inoccupés	3,2	2,1	5,5	3,5	3,0	3,8	-1,9%
Taxe sur les ruines industrielles	0,0	0,0	0,0	0,0	0,0	0,0	
Taxe sur les bois et forêts	0,0	0,0	0,0	0,0	0,0	0,0	
Taxe sur les piscines privées	0,0	0,0	0,0	0,0	0,0	0,0	
Taxe sur les surfaces de bureau	34,1	34,9	31,6	34,4	33,5	31,8	-0,5%
Taxe sur les locaux acte de commerce	0,0	0,0	0,0	0,0	0,0	0,0	
Taxe diverses sur le patrimoine	0,6	0,6	0,4	0,4	0,3	0,4	-11,1%
<b>Autres taxes</b>	<b>1,0</b>	<b>1,2</b>	<b>1,0</b>	<b>1,4</b>	<b>1,0</b>	<b>1,2</b>	<b>-0,9%</b>
Taxe sur le personnel de maison	0,0	0,0	0,0	0,0	0,0	0,0	
Taxe sur les chevaux de luxe	0,0	0,0	0,0	0,0	0,0	0,0	
Taxe sur les pigeonniers	0,0	0,0	0,0	0,0	0,0	0,0	
Taxe sur les chiens	0,0	0,0	0,0	0,0	0,0	0,0	
Taxe permis de chasse et port d'armes	0,0	0,0	0,0	0,0	0,0	0,0	
Taxe sur la tenderie	0,0	0,0	0,0	0,0	0,0	0,0	
Taxe sur les véhicules sans moteur	0,0	0,0	0,0	0,0	0,0	0,0	
Taxe sur les bicyclettes et les cyclomoteurs	0,0	0,0	0,0	0,0	0,0	0,0	
Taxe motocyclettes, bateaux de plaisance	0,0	0,0	0,0	0,0	0,0	0,0	

**Cluster (I)**

	Comptes					Budget	Evolution
	2018	2019	2020	2021	2022	2023	2018-2022
Taxe biens exonérés temporairement du PRI	0,0	0,0	0,0	0,0	0,0	0,0	
Taxe sur les secondes résidences	4,0	4,2	3,6	3,9	4,2	4,7	1,6%
Taxe terrains non bâtis dans les dunes	0,0	0,0	0,0	0,0	0,0	0,0	
Taxe sur les immeubles inoccupés	3,6	2,4	5,1	3,4	3,0	3,7	-4,2%
Taxe sur les ruines industrielles	0,0	0,0	0,0	0,0	0,0	0,0	
Taxe sur les bois et forêts	0,0	0,0	0,0	0,0	0,0	0,0	
Taxe sur les piscines privées	0,0	0,0	0,0	0,0	0,0	0,0	
Taxe sur les surfaces de bureau	37,9	39,4	36,1	37,7	38,1	37,5	0,1%
Taxe sur les locaux acte de commerce	0,0	0,0	0,0	0,0	0,0	0,0	
Taxe diverses sur le patrimoine	1,0	0,9	0,6	0,7	0,7	0,7	-7,7%
<b>Autres taxes</b>	<b>0,9</b>	<b>1,0</b>	<b>0,9</b>	<b>1,2</b>	<b>0,9</b>	<b>1,0</b>	<b>-0,8%</b>
Taxe sur le personnel de maison	0,0	0,0	0,0	0,0	0,0	0,0	
Taxe sur les chevaux de luxe	0,0	0,0	0,0	0,0	0,0	0,0	
Taxe sur les pigeonniers	0,0	0,0	0,0	0,0	0,0	0,0	
Taxe sur les chiens	0,0	0,0	0,0	0,0	0,0	0,0	
Taxe permis de chasse et port d'armes	0,0	0,0	0,0	0,0	0,0	0,0	
Taxe sur la tenderie	0,0	0,0	0,0	0,0	0,0	0,0	
Taxe sur les véhicules sans moteur	0,0	0,0	0,0	0,0	0,0	0,0	
Taxe sur les bicyclettes et les cyclomoteurs	0,0	0,0	0,0	0,0	0,0	0,0	
Taxe motocyclettes, bateaux de plaisance	0,0	0,0	0,0	0,0	0,0	0,0	

**Région (E)**

	Comptes					Budget	Evolution
	2018	2019	2020	2021	2022	2023	2018-2022
Taxe biens exonérés temporairement du PRI	0,0	0,0	0,0	0,0	0,0	0,0	
Taxe sur les secondes résidences	2,0	2,2	2,0	1,8	1,9	2,3	-1,1%
Taxe terrains non bâtis dans les dunes	0,0	0,0	0,0	0,0	0,0	0,0	
Taxe sur les immeubles inoccupés	4,2	3,9	5,1	5,2	5,9	7,6	8,8%
Taxe sur les ruines industrielles	0,0	0,0	0,0	0,0	0,0	0,0	
Taxe sur les bois et forêts	0,0	0,0	0,0	0,0	0,0	0,0	
Taxe sur les piscines privées	0,0	0,0	0,0	0,0	0,0	0,0	
Taxe sur les surfaces de bureau	50,6	44,8	47,7	49,3	39,4	43,0	-6,0%
Taxe sur les locaux acte de commerce	1,3	1,2	1,1	1,4	1,4	2,5	2,4%
Taxe diverses sur le patrimoine	3,1	3,3	3,1	3,5	2,3	4,8	-7,1%
<b>Autres taxes</b>	<b>0,4</b>	<b>0,5</b>	<b>0,4</b>	<b>0,4</b>	<b>0,2</b>	<b>0,3</b>	<b>-16,0%</b>
Taxe sur le personnel de maison	0,0	0,0	0,0	0,0	0,0	0,0	
Taxe sur les chevaux de luxe	0,0	0,0	0,0	0,0	0,0	0,0	
Taxe sur les pigeonniers	0,0	0,0	0,0	0,0	0,0	0,0	
Taxe sur les chiens	0,0	0,0	0,0	0,0	0,0	0,0	
Taxe permis de chasse et port d'armes	0,0	0,0	0,0	0,0	0,0	0,0	
Taxe sur la tenderie	0,0	0,0	0,0	0,0	0,0	0,0	
Taxe sur les véhicules sans moteur	0,0	0,0	0,0	0,0	0,0	0,0	
Taxe sur les bicyclettes et les cyclomoteurs	0,0	0,0	0,0	0,0	0,0	0,0	
Taxe motocyclettes, bateaux de plaisance	0,0	0,0	0,0	0,0	0,0	0,0	





**AUDERGHEM**

	Comptes					Budget	Evolution
	2018	2019	2020	2021	2022	2023	2018-2022
Taxe sur le contrôle, le pressage du houblon	0,0	0,0	0,0	0,0	0,0	0,0	
Taxe sur les stands de tir	0,0	0,0	0,0	0,0	0,0	0,0	
Taxe sur les courts de tennis	0,0	0,0	0,0	0,0	0,0	0,0	
Taxe transport personnes en état d'ivresse	0,0	0,0	0,0	0,0	0,0	0,0	
Taxe communale à caractère général	0,0	0,0	0,0	0,0	0,0	0,0	
Taxe sur les terrains de golf	0,0	0,0	0,0	0,0	0,0	0,0	
Taxe sur les lâchers de pigeon	0,0	0,0	0,0	0,0	0,0	0,0	
Taxe sur les fausses alertes	0,0	0,0	0,0	0,0	0,0	0,0	
Amendes adm. transformées en taxes	0,0	0,0	0,0	0,0	0,0	0,0	
Taxes diverses	0,2	0,3	0,2	0,2	0,2	0,1	3,3%
<b>Taxes Additionnelles</b>	<b>809</b>	<b>741</b>	<b>778</b>	<b>734</b>	<b>788</b>	<b>913</b>	<b>-0,6%</b>
Taxe additionnelle au précompte immobilier	508	436	465	447	482	522	-1,3%
Taxe additionnelle à l' IPP	292	297	303	279	298	382	0,5%
Taxe add. à la taxe sur les automobiles	8,1	7,8	8,5	6,9	7,6	8,4	-1,7%
Taxe add. à la taxe sur vélocycleurs	0,7	0,5	0,7	0,7	0,7	0,3	-0,9%
Taxe add. à la taxe sur les motos, bateaux	0,0	0,0	0,0	0,0	0,0	0,0	
Taxe add. à la taxe véhicules sans moteur	0,0	0,0	0,0	0,0	0,0	0,0	
Taxe additionnelle à la taxe sur les chiens	0,0	0,0	0,0	0,0	0,0	0,0	
Taxes add. aux autres taxes régionales	0,0	0,0	0,0	0,0	0,0	0,0	
Taxes add. aux taxes pour l'environnement	0,0	0,0	0,0	0,0	0,0	0,0	

**Cluster (E)**

	Comptes					Budget	Evolution
	2018	2019	2020	2021	2022	2023	2018-2022
Taxe sur le contrôle, le pressage du houblon	0,0	0,0	0,0	0,0	0,0	0,0	
Taxe sur les stands de tir	0,0	0,0	0,0	0,0	0,0	0,0	
Taxe sur les courts de tennis	0,0	0,0	0,0	0,0	0,0	0,0	
Taxe transport personnes en état d'ivresse	0,0	0,0	0,0	0,0	0,0	0,0	
Taxe communale à caractère général	0,0	0,0	0,0	0,0	0,0	0,0	
Taxe sur les terrains de golf	0,0	0,0	0,0	0,0	0,0	0,0	
Taxe sur les lâchers de pigeon	0,0	0,0	0,0	0,0	0,0	0,0	
Taxe sur les fausses alertes	0,0	0,0	0,0	0,0	0,0	0,0	
Amendes adm. transformées en taxes	1,0	1,1	0,9	1,4	1,0	1,2	-0,9%
Taxes diverses	0,0	0,0	0,0	0,0	0,0	0,0	
<b>Taxes Additionnelles</b>	<b>941</b>	<b>943</b>	<b>938</b>	<b>952</b>	<b>1036</b>	<b>1145</b>	<b>2,4%</b>
Taxe additionnelle au précompte immobilier	627	625	617	644	709	753	3,1%
Taxe additionnelle à l' IPP	304	302	309	297	316	380	0,9%
Taxe add. à la taxe sur les automobiles	9,5	9,5	9,0	8,3	8,6	8,5	-2,3%
Taxe add. à la taxe sur vélocycleurs	0,0	6,7	2,5	2,9	2,6	2,9	
Taxe add. à la taxe sur les motos, bateaux	0,0	0,0	0,0	0,0	0,0	0,0	
Taxe add. à la taxe véhicules sans moteur	0,0	0,0	0,0	0,0	0,0	0,0	
Taxe additionnelle à la taxe sur les chiens	0,0	0,0	0,0	0,0	0,0	0,0	
Taxes add. aux autres taxes régionales	0,0	0,0	0,0	0,0	0,0	0,0	
Taxes add. aux taxes pour l'environnement	0,0	0,0	0,0	0,0	0,0	0,0	

**Cluster (I)**

	Comptes					Budget	Evolution
	2018	2019	2020	2021	2022	2023	2018-2022
Taxe sur le contrôle, le pressage du houblon	0,0	0,0	0,0	0,0	0,0	0,0	
Taxe sur les stands de tir	0,0	0,0	0,0	0,0	0,0	0,0	
Taxe sur les courts de tennis	0,0	0,0	0,0	0,0	0,0	0,0	
Taxe transport personnes en état d'ivresse	0,0	0,0	0,0	0,0	0,0	0,0	
Taxe communale à caractère général	0,0	0,0	0,0	0,0	0,0	0,0	
Taxe sur les terrains de golf	0,0	0,0	0,0	0,0	0,0	0,0	
Taxe sur les lâchers de pigeon	0,0	0,0	0,0	0,0	0,0	0,0	
Taxe sur les fausses alertes	0,0	0,0	0,0	0,0	0,0	0,0	
Amendes adm. transformées en taxes	0,9	1,0	0,8	1,2	0,8	1,0	-0,9%
Taxes diverses	0,0	0,0	0,0	0,0	0,0	0,0	4,4%
<b>Taxes Additionnelles</b>	<b>922</b>	<b>914</b>	<b>915</b>	<b>921</b>	<b>1001</b>	<b>1112</b>	<b>2,1%</b>
Taxe additionnelle au précompte immobilier	610	599	596	616	676	720	2,6%
Taxe additionnelle à l' IPP	303	301	308	294	313	381	0,9%
Taxe add. à la taxe sur les automobiles	9,3	9,2	8,9	8,1	8,5	8,5	-2,2%
Taxe add. à la taxe sur vélocycleurs	0,1	5,8	2,2	2,6	2,3	2,6	119,5%
Taxe add. à la taxe sur les motos, bateaux	0,0	0,0	0,0	0,0	0,0	0,0	
Taxe add. à la taxe véhicules sans moteur	0,0	0,0	0,0	0,0	0,0	0,0	
Taxe additionnelle à la taxe sur les chiens	0,0	0,0	0,0	0,0	0,0	0,0	
Taxes add. aux autres taxes régionales	0,0	0,0	0,0	0,0	0,0	0,0	
Taxes add. aux taxes pour l'environnement	0,0	0,0	0,0	0,0	0,0	0,0	

**Région (E)**

	Comptes					Budget	Evolution
	2018	2019	2020	2021	2022	2023	2018-2022
Taxe sur le contrôle, le pressage du houblon	0,0	0,0	0,0	0,0	0,0	0,0	
Taxe sur les stands de tir	0,0	0,0	0,0	0,0	0,0	0,0	
Taxe sur les courts de tennis	0,0	0,0	0,0	0,0	0,0	0,0	
Taxe transport personnes en état d'ivresse	0,0	0,0	0,0	0,0	0,0	0,0	
Taxe communale à caractère général	0,0	0,0	0,0	0,0	0,0	0,0	
Taxe sur les terrains de golf	0,0	0,0	0,0	0,0	0,0	0,0	
Taxe sur les lâchers de pigeon	0,0	0,0	0,0	0,0	0,0	0,0	
Taxe sur les fausses alertes	0,0	0,0	0,0	0,0	0,0	0,0	
Amendes adm. transformées en taxes	0,2	0,2	0,2	0,3	0,2	0,3	0,2%
Taxes diverses	0,2	0,2	0,2	0,1	0,0	0,0	-80,5%
<b>Taxes Additionnelles</b>	<b>709</b>	<b>715</b>	<b>728</b>	<b>733</b>	<b>757</b>	<b>918</b>	<b>1,6%</b>
Taxe additionnelle au précompte immobilier	476	494	506	520	534	647	2,9%
Taxe additionnelle à l' IPP	212	201	204	194	208	255	-0,5%
Taxe add. à la taxe sur les automobiles	9,2	7,3	7,7	6,9	6,6	6,8	-7,9%
Taxe add. à la taxe sur vélocycleurs	12,2	12,6	10,5	12,2	9,2	8,6	-6,9%
Taxe add. à la taxe sur les motos, bateaux	0,0	0,0	0,0	0,0	0,0	0,0	
Taxe add. à la taxe véhicules sans moteur	0,0	0,0	0,0	0,0	0,0	0,0	
Taxe additionnelle à la taxe sur les chiens	0,0	0,0	0,0	0,0	0,0	0,0	
Taxes add. aux autres taxes régionales	0,0	0,0	0,0	0,0	0,0	0,0	
Taxes add. aux taxes pour l'environnement	0,0	0,0	0,0	0,0	0,0	0,0	



**AUDERGHEM**

	Comptes					Budget	Evolution
	2018	2019	2020	2021	2022	2023	2018-2022
Taxe additionnelle à la taxe sur taudis	0,0	0,0	0,0	0,0	0,0	0,0	
Taxes add. aux autres taxes régionales	0,0	0,0	0,0	0,0	0,0	0,0	
<b>Autres contributions entreprises et ménages</b>	<b>14,2</b>	<b>13,4</b>	<b>10,3</b>	<b>11,4</b>	<b>9,9</b>	<b>10,1</b>	<b>-8,6%</b>
Indemnités pour les petits dommages	1,7	1,3	1,8	0,5	1,7	1,3	-0,6%
Cotisations des mandataires pour la pension	0,0	0,0	0,0	0,0	0,0	0,0	
Amendes	9,6	10,4	7,0	7,7	5,7	5,7	-12,1%
Dons manuels	0,0	0,0	0,0	0,0	0,0	0,0	
Contributions charges personnel détaché	0,0	0,0	0,0	0,0	0,0	0,0	
Autres contributions, ristournes	2,9	1,7	1,6	3,2	2,5	3,2	-3,5%

**Cluster (E)**

	Comptes					Budget	Evolution
	2018	2019	2020	2021	2022	2023	2018-2022
Taxe additionnelle à la taxe sur taudis	0,0	0,0	0,0	0,0	0,0	0,0	
Taxes add. aux autres taxes régionales	0,0	0,0	0,0	0,0	0,0	0,0	
<b>Autres contributions entreprises et ménages</b>	<b>8,0</b>	<b>9,4</b>	<b>8,0</b>	<b>10,3</b>	<b>8,3</b>	<b>6,5</b>	<b>1,1%</b>
Indemnités pour les petits dommages	2,2	3,6	2,8	3,0	2,6	1,6	4,0%
Cotisations des mandataires pour la pension	0,7	0,5	1,1	0,8	0,7	0,9	0,2%
Amendes	4,8	5,1	4,0	3,7	3,8	3,9	-5,8%
Dons manuels	0,1	0,1	0,0	2,6	1,1	0,1	76,3%
Contributions charges personnel détaché	0,0	0,0	0,0	0,0	0,0	0,0	
Autres contributions, ristournes	0,1	0,1	0,1	0,1	0,1	0,1	5,5%

**Cluster (I)**

	Comptes					Budget	Evolution
	2018	2019	2020	2021	2022	2023	2018-2022
Taxe additionnelle à la taxe sur taudis	0,0	0,0	0,0	0,0	0,0	0,0	
Taxes add. aux autres taxes régionales	0,0	0,0	0,0	0,0	0,0	0,0	
<b>Autres contributions entreprises et ménages</b>	<b>8,8</b>	<b>9,9</b>	<b>8,3</b>	<b>10,4</b>	<b>8,5</b>	<b>7,1</b>	<b>-0,9%</b>
Indemnités pour les petits dommages	2,2	3,3	2,7	2,7	2,5	1,5	3,5%
Cotisations des mandataires pour la pension	0,6	0,4	0,9	0,7	0,6	0,8	0,2%
Amendes	5,5	5,8	4,4	4,3	4,1	4,2	-7,2%
Dons manuels	0,1	0,0	0,0	2,3	0,9	0,1	76,3%
Contributions charges personnel détaché	0,0	0,0	0,0	0,0	0,0	0,0	
Autres contributions, ristournes	0,5	0,3	0,3	0,5	0,4	0,5	-2,1%

**Région (E)**

	Comptes					Budget	Evolution
	2018	2019	2020	2021	2022	2023	2018-2022
Taxe additionnelle à la taxe sur taudis	0,0	0,0	0,0	0,0	0,0	0,0	
Taxes add. aux autres taxes régionales	0,0	0,0	0,0	0,0	0,0	0,0	
<b>Autres contributions entreprises et ménages</b>	<b>13,6</b>	<b>16,9</b>	<b>17,5</b>	<b>23,8</b>	<b>19,5</b>	<b>22,6</b>	<b>9,4%</b>
Indemnités pour les petits dommages	2,4	3,5	3,3	3,2	3,2	2,7	7,2%
Cotisations des mandataires pour la pension	0,4	0,4	0,5	0,5	0,5	0,5	1,0%
Amendes	9,1	11,2	12,0	17,6	13,7	17,3	10,6%
Dons manuels	0,0	0,0	0,0	0,6	0,3	0,0	67,4%
Contributions charges personnel détaché	1,1	1,2	1,0	1,0	1,0	1,1	-2,2%
Autres contributions, ristournes	0,5	0,6	0,7	1,0	0,9	1,0	16,5%

## Description du détail des dépenses de fonctionnement

Sur la base des fichiers comptables électroniques, un détail complet des coûts liés aux dépenses de fonctionnement est réalisé. Ces coûts spécifiques correspondent aux codes économiques et descriptions suivants:

121-xx	Remboursement de frais et indemnités de service
122-xx	Honoraires et indemnités de personnel étranger administratif
123-xx	Dépenses de fonctionnement administratif
124-xx	Dépenses de fonctionnement technique
125-xx	Dépenses pour le fonctionnement des bâtiments
126-xx	Loyers et charges locatives des immeubles loués
127-xx	Dépenses de fonctionnement des véhicules
128-xx	Frais de gestion financière
129-xx	Commission des emprunts publics
140-xx	Dépenses de fonctionnement de la voirie et des cours d'eau

## Description du détail de la fiscalité locale

Sur la base des fichiers comptables électroniques, un détail complet des revenus liés à la fiscalité locale est réalisé. Ces revenus spécifiques correspondent aux codes économiques et description suivants:

361-xx	Taxes sur les prestations administratives
362-xx	Taxes de remboursement
363-xx	Taxes sur les prestations d'hygiène publique
364-xx	Taxes sur les entreprises industrielles, commerces et agricoles
365-xx	Taxes sur les spectacles et divertissements
366-xx	Taxes et redevances sur l'occupation du domaine public
367-xx	Taxes sur le patrimoine
368-xx	Autres taxes
371-xx	Additionnels des impôts
380-xx	Autres contributions des entreprises et des ménages